



V2.5

# Οδηγός χρήσης

## Logitech Digital Video Security System

© 2008 Logitech. Με την επιφύλαξη παντός δικαιώματος. Η επωνυμία Logitech, το λογότυπο Logitech και τα άλλα σήματα της Logitech είναι ιδιοκτησία της Logitech και ενδέχεται να είναι σήματα κατατεθέντα. Όλα τα υπόλοιπα εμπορικά σήματα είναι ιδιοκτησία των αντίστοιχων κατόχων τους. Η Logitech δεν αναλαμβάνει καμία ευθύνη για σφάλματα που ενδέχεται να υπάρχουν σε αυτό το εγχειρίδιο. Οι πληροφορίες που περιλαμβάνονται στο παρόν υπόκεινται σε αλλαγές χωρίς προειδοποίηση.

# Καλώς ήρθατε στη Logitech

## Εισαγωγή

Σας ευχαριστούμε που αγοράσατε το Σύστημα ασφαλείας βίντεο της Logitech, ένα σύστημα παρακολούθησης βίντεο, είτε για το σπίτι είτε για μικρές επιχειρήσεις, που παρέχει τη δυνατότητα προβολής ζωντανής ροής βίντεο από έξι κάμερες.

Οι κάμερες Logitech τελευταίας τεχνολογίας πραγματοποιούν λήψη έγχρωμου βίντεο ψηφιακής μετάδοσης και μεταδίδουν τις ζωντανές εικόνες μέσω των ηλεκτρικών καλωδίων στο σπίτι σας στην εφαρμογή του Κέντρου εντολών της Logitech.

Η τεχνολογία αυτή ονομάζεται HomePlug® και δημιουργεί ένα δίκτυο υψηλής ταχύτητας για επικοινωνία με κάθε μια από τις κάμερες χωρίς την πολυπλοκότητα ασύρματων δικτύων και χωρίς την εγκατάσταση καλωδίων δικτύου.

Προσφέρονται πολλές σημαντικές λειτουργίες σε όλα τα συστήματα ασφαλείας βίντεο της Logitech:

- Εγκατάσταση ολόκληρου του συστήματος σε 15 λεπτά.
- Παρακολούθηση και καταγραφή μέχρι και έξι τοποθεσιών σε πραγματικό χρόνο.
- Αναζήτηση, αναπαραγωγή και διαχείριση καταγεγραμμένων βίντεο.
- Λήψη ειδοποιήσεων μέσω ηλεκτρονικού ταχυδρομείου κατά τον εντοπισμό κίνησης από την κάμερα.
- Ορισμός ζωνών εντοπισμού κίνησης για κάθε κάμερα.
- Προβολή βίντεο μέσω Internet ή μέσω της υπηρεσίας Windows® Mobile Phones.



Το Κέντρο εντολών παρέχει ένα περιβάλλον εργασίας, ισχυρό και φιλικό προς τον χρήστη.

Η δυνατότητα προσαρμογής των ρυθμίσεων της κάμερας αποτελεί, λοιπόν, το δυνατό σημείο του Κέντρου εντολών. Οι έλεγχοι εγκατάστασης σας παρέχουν τη δυνατότητα προβολής και τροποποίησης των ρυθμίσεων των καμερών, εντοπισμού κίνησης, βίντεο, στατιστικών στοιχείων συστήματος, μηνυμάτων ηλεκτρονικού ταχυδρομείου, χρονοδιαγράμματος καταγραφής, τμημάτων βίντεο τα οποία καταγράφηκαν πρόσφατα και χρήσης δίσκου.

Επιπλέον, η αρχιτεκτονική προβολής εν κινήσει, η μοναδική λειτουργία λήψης, αποθήκευσης και αναφοράς και η δυνατότητα προσαρμογής των ρυθμίσεων της κάμερας, το καθιστούν ένα από τα πιο ευέλικτα, εύχρηστα και οικονομικά συστήματα παρακολούθησης στην αγορά σήμερα.

## Εφαρμογές συστήματος ασφαλείας βίντεο της Logitech

Παρακολούθηση της επιχείρησής σας Προστασία των κερδών σας	Παρακολούθηση του σπιτιού σας Προστασία των αγαπημένων σας προσώπων
<ul style="list-style-type: none"> <li>• Προστασία των αποθεμάτων σας</li> <li>• Παρακολούθηση των ταμειακών σας μηχανών</li> <li>• Παρακολούθηση των εισόδων</li> <li>• Προφύλαξη των υπαλλήλων σας</li> <li>• Έλεγχος της παραγωγικότητας</li> </ul>	<ul style="list-style-type: none"> <li>• Τα παιδιά σας θα είναι πάντα ασφαλή</li> <li>• Αναζήτηση και προβολή καταγεγραμμένου βίντεο</li> <li>• Δείτε ποιος είναι στην εξώπορτα</li> <li>• Παρακολούθηση της δεύτερης κατοικίας σας</li> <li>• Ελέγχετε τι κάνουν τα κατοικίδια σας</li> </ul>

## Προεπισκόπηση του συστήματος ασφαλείας βίντεο της Logitech

Το Σύστημα ασφαλείας βίντεο της Logitech διαθέτει τρία κύρια στοιχεία: Έξυπνες κάμερες, Ισχυρό λογισμικό Κέντρου εντολών και Ηλεκτρονικές υπηρεσίες.

Τα κύρια στοιχεία του Κέντρου εντολών περιλαμβάνουν λειτουργίες προβολής ζωντανού βίντεο από την κάμερα, λειτουργίες αναζήτησης και αναπαραγωγής καταγεγραμμένου βίντεο και εργαλεία ρύθμισης των επιλογών του συστήματος. Τα στοιχεία αυτά είναι, αντίστοιχα, η Λειτουργία ζωντανής προβολής, η Λειτουργία αναπαραγωγής και η Εγκατάσταση.

## Βασικές έννοιες

### 1. ΕΥΚΟΛΗ ΕΓΚΑΤΑΣΤΑΣΗ

Ένας από τους πρωταρχικούς στόχους μας σχετικά με τη σχεδίαση ήταν η δημιουργία ενός συστήματος το οποίο να μπορείτε να εγκαταστήσετε σε 15 λεπτά χωρίς τη χρήση ειδικών εργαλείων, τρυπήματα, εγκατάσταση καλωδίων ή ρύθμιση εξοπλισμού δικτύου. Είναι σημαντικό για εμάς να σας προσφέρουμε μια συναρπαστική εμπειρία από την πρώτη χρήση - εμπειρία που να υπερβαίνει όλες τις δυνατότητες ακόμα και ενός οικιακού συστήματος βίντεο εγκατεστημένου από επαγγελματίες.

Η διαδικασία εγκατάστασης ολοκληρώνεται σε τρία εύκολα βήματα:

**Βήμα 1 - Εγκατάσταση του Κέντρου εντολών της Logitech (Λογισμικό)**

**Βήμα 2 - Σύνδεση του Δέκτη USB**

**Βήμα 3 - Τοποθέτηση των καμερών**

Με την ολοκλήρωση των εύκολων αυτών βημάτων το σύστημα είναι έτοιμο προς χρήση.

Ανατρέξτε στον Οδηγό γρήγορης εκκίνησης που περιλαμβάνεται στο πακέτο λιανικής πώλησης. Διαφορετικά, διαβάστε τις πλήρεις οδηγίες εγκατάστασης που βρίσκονται στην ηλεκτρονική διεύθυνση [www.wilife.com/support/documentation](http://www.wilife.com/support/documentation).

## ΚΑΤΑΝΟΗΣΗ ΤΗΣ ΤΕΧΝΟΛΟΓΙΑΣ HOMEPLUG

Βασικό στοιχείο της ευκολίας χρήσης του συστήματός μας είναι η τεχνολογία HomePlug. Η τεχνολογία HomePlug σας παρέχει τη δυνατότητα να μετατρέπετε το υπάρχον σύστημα καλωδίων σε ένα ισχυρό δίκτυο, ικανό να προσφέρει ένα πλούσιο, ζωντανό βίντεο που θα καλύπτει ολόκληρη την ιδιοκτησία σας μέσω του υπολογιστή σας και από αυτόν, οπουδήποτε το χρειαστείτε. Αυτή η εικόνα περιγράφει καλύτερα τον τρόπο λειτουργίας της τεχνολογίας HomePlug για γρηγορότερη και ευκολότερη εγκατάσταση και ένα αξιόπιστο δίκτυο καμερών ασφαλείας μέσω βίντεο.

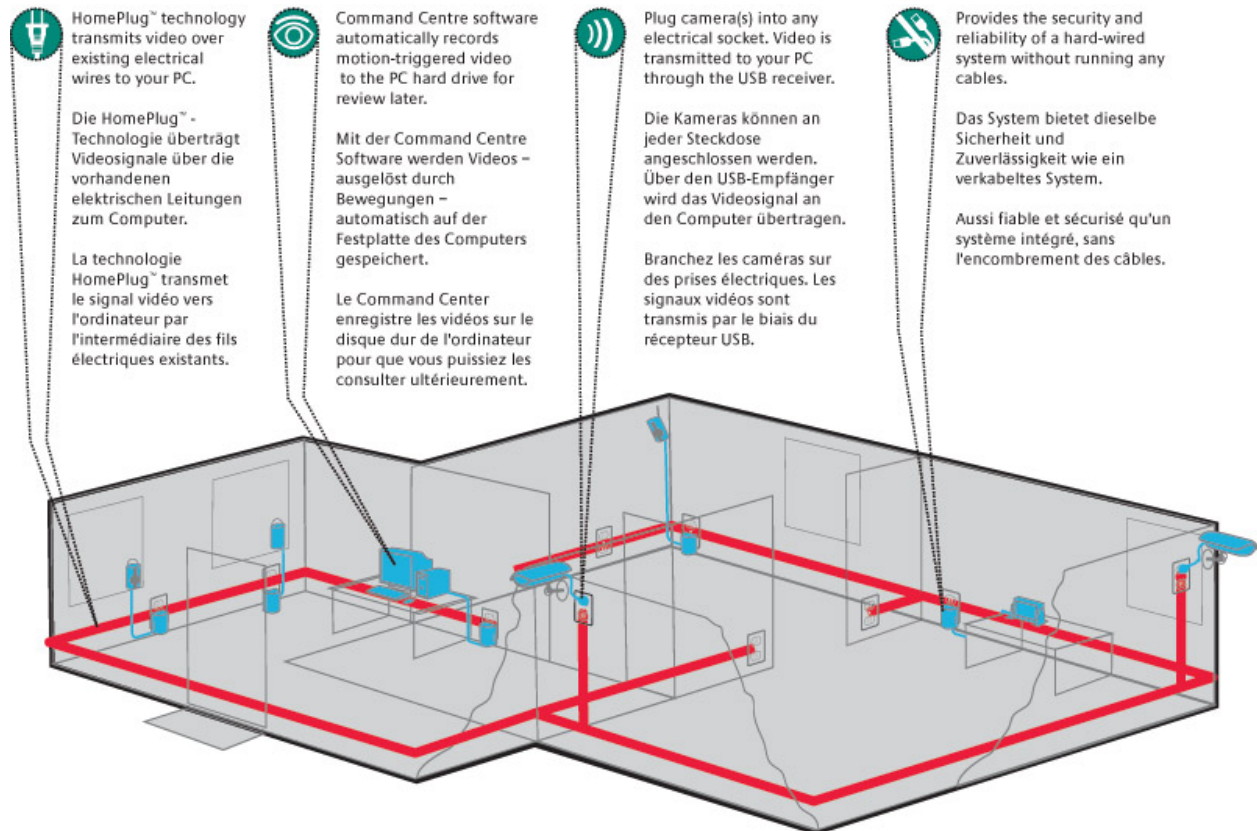

## 2. ΙΣΧΥΡΕΣ ΚΑΜΕΡΕΣ

Στο κέντρο κάθε κάμερας Logitech βρίσκεται ενσωματωμένος ένας υπολογιστής που κωδικοποιεί, ρυθμίζει και διαχειρίζεται ενεργά τις μεταδόσεις βίντεο – Οι κάμερες Logitech είναι οι εξυπνότερες κάμερες παρακολούθησης που κυκλοφορούν στην αγορά. Δεδομένου ότι οι κάμερές μας είναι πολύ ισχυρές, παρέχουν πλήθος λειτουργιών χωρίς να επιβαρύνουν την Κεντρική Μονάδα Επεξεργασίας του υπολογιστή σας.

Ορισμένες από τις μοναδικές λειτουργίες που διαθέτει η Κάμερα Logitech περιλαμβάνουν:

- Υψηλή ποιότητα εικόνας βίντεο
- Ψηφιακός εντοπισμός κίνησης
- Ζώνες εντοπισμού κίνησης που ορίζει ο χρήστης
- Αυτόματη διαχείριση φωτισμού εικόνας
- Εσωτερική κωδικοποίηση Windows Media Video



Υπάρχουν πολλές δυνατότητες για την τοποθέτηση των Καμερών της Logitech. Λάβετε υπόψη σας τα παρακάτω σενάρια, στα οποία περιλαμβάνονται οι προτεινόμενες ρυθμίσεις του συστήματος:

Κάμερα	Ένας νέος τρόπος παρακολούθησης
Κάμερα 1	Μια εσωτερική κάμερα που ελέγχει την κίνηση στο δρόμο, έχει ενεργοποιημένη τη ρύθμιση Auto Brightness (Αυτόματη φωτεινότητα) στη θέση "On" παρέχοντας τη δυνατότητα αυτόματης ρύθμισης σε διαφορετικές συνθήκες φωτισμού.
Κάμερα 2	Μια εξωτερική κάμερα που ελέγχει την κίνηση στον κήπο, έχει ορίσει τη λειτουργία Motion Detection Zone (Ζώνη εντοπισμού κίνησης) παρέχοντας τη δυνατότητα λήψης κίνησης μόνο κατά μήκος του επάνω μέρους του φράκτη.
Κάμερα 3	Μια εσωτερική κάμερα ελέγχει την εξώπορτα και έχει ορίσει τη λειτουργία ειδοποίησης μέσω ηλεκτρονικού ταχυδρομείου (email Alert), η οποία αποστέλλει ειδοποίηση σε περίπτωση που κάποιος μπει στο σπίτι, π.χ. όταν επιστρέφουν τα παιδιά από το σχολείο.
Κάμερα 4	Μια κάμερα ρολόι ελέγχει το δωμάτιο όπου διαβάζουν τα παιδιά χρησιμοποιώντας τον υπολογιστή για έρευνα και εκτύπωση εργασιών.

Η λειτουργία εγκατάστασης σας επιτρέπει να ρυθμίζετε κάθε κάμερα με διαφορετικό τρόπο, με βάση την αποστολή της.

### 3. ΙΣΧΥΡΟ ΛΟΓΙΣΜΙΚΟ ΚΕΝΤΡΟΥ ΕΝΤΟΛΩΝ

Στο κέντρο του συστήματος ασφαλείας βίντεο της Logitech βρίσκεται το Κέντρο εντολών Logitech, το πιο ισχυρό λογισμικό ασφαλείας βίντεο που κυκλοφορεί στην αγορά. Το Κέντρο εντολών Logitech μπορεί να διαχειριστεί βίντεο πλήρους κίνησης από έξι κάμερες ταυτόχρονης λειτουργίας, παρέχοντάς σας εντυπωσιακές ζωντανές προβολές από κάθε κάμερα και παράλληλα καταγράφοντας οποιαδήποτε κίνηση ή προγραμματισμένα συμβάντα.

Επιπλέον, το Κέντρο εντολών χρησιμοποιεί μια ισχυρή μηχανή ειδοποιήσεων που επικοινωνεί με τον διακομιστή του ηλεκτρονικού ταχυδρομείου σας για αποστολή ειδοποιήσεων έως και σε δέκα διευθύνσεις ηλεκτρονικού ταχυδρομείου ή σε κινητά τηλέφωνα εάν η κάμερα έχει εντοπίσει κίνηση. Όταν το Κέντρο εντολών εντοπίσει κίνηση σε μια συγκεκριμένη κάμερα, αποστέλλει μήνυμα ηλεκτρονικού ταχυδρομείου. Μπορείτε, κατ' επιλογή σας, να ρυθμίσετε το Κέντρο εντολών ώστε να επισυνάπτει είτε ένα καρτέ είτε ένα τμήμα από το βίντεο.

Η λειτουργία ειδοποιήσεων του Κέντρου εντολών είναι εξαιρετικά νέα για εσάς, αλλά ίσως να δυσανεχτήσετε τον δεκαεξάχρονο γιο σας που θα θέλει να δοκιμάσει το καινούργιο σας αυτοκίνητο. Η κάμερα του γκαράζ μπορεί να αποστείλει ειδοποίηση μέσω ηλεκτρονικού ταχυδρομείου σε περίπτωση που κάποιος πλησιάσει το αυτοκίνητό σας.

Ορισμένες από τις καταπληκτικές λειτουργίες του Κέντρου εντολών της Logitech περιλαμβάνουν:

- Παρακολούθηση από 6 κάμερες
- Αυτόματη καταγραφή που ενεργοποιείται από κίνηση
- Εύκολες ειδοποιήσεις μέσω ηλεκτρονικού ταχυδρομείου και κινητού τηλεφώνου
- Διασθητικά κουμπιά αναζήτησης και αναπαραγωγής
- Γρήγορη δημοσίευση και εκτύπωση βίντεο



- Έξυπνη διαχείριση δίσκου

Το Κέντρο εντολών χρησιμοποιεί ένα τμήμα από τον χώρο του δίσκου στον υπολογιστή σας για την αποθήκευση των καταγεγραμμένων βίντεο από τις κάμερές σας. Το Κέντρο εντολών καταγράφει βίντεο μόνο όταν εντοπίσει κίνηση από την κάμερα ή όταν έχετε ορίσει κάποιο σταθερό χρονοδιάγραμμα καταγραφής. Συγκεκριμένα, το Κέντρο εντολών αποθηκεύει κάθε συμβάν ως ξεχωριστό κλιπ στον σκληρό δίσκο του υπολογιστή σας. Ορισμένα από αυτά τα κλιπ μπορεί να διαρκούν μερικά δευτερόλεπτα, ενώ άλλα κάποιες ώρες. Ως επιλογή Εγκατάστασης, καθορίζετε τον μέγιστο χώρο που έχει κατανεμηθεί στον δίσκο για το Κέντρο εντολών για αποθήκευση αρχείων βίντεο. Όταν το Κέντρο εντολών φθάσει αυτό το όριο, δημιουργεί χώρο για νέα βίντεο κλιπ διαγράφοντας τα παλιότερα. Με τις προεπιλεγμένες ρυθμίσεις της κάμερας, ένα τυπικό σύστημα για το σπίτι καταλαμβάνει περίπου 2GB από τον χώρο του δίσκου ανά εβδομάδα.

#### 4. ΠΡΟΣΒΑΣΗ ΟΠΟΥΔΗΠΟΤΕ, ΑΝΑ ΠΑΣΑ ΣΤΙΓΜΗ ΜΕ ΤΙΣ ΗΛΕΚΤΡΟΝΙΚΕΣ ΥΠΗΡΕΣΙΕΣ ΤΗΣ LOGITECH

Το Κέντρο εντολών της Logitech, σε συνδυασμό με το σύστημα ηλεκτρονικών υπηρεσιών που προσφέρουμε, παρέχει ένα μοναδικό στοιχείο υπηρεσιών Internet που σας παρέχει τη δυνατότητα να προβάλετε ζωντανό βίντεο από τις κάμερές σας στο Internet και σε κινητά τηλέφωνα με Windows®. Στο κέντρο των ηλεκτρονικών υπηρεσιών που προσφέρουμε, βρίσκεται η Υπηρεσία απομακρυσμένης προβολής που σας συνδέει έξυπνα με όλες τις κάμερές σας σε κάθε θέση που έχετε τοποθετήσει σύστημα Logitech.



Στις λειτουργίες περιλαμβάνονται:

- Διαχείριση πολλαπλών τοποθεσιών
- Έλεγχος πρόσβασης με προστασία μέσω κωδικού πρόσβασης
- Μονή, πολλαπλή και κυκλική προβολή κάμερας
- Έλεγχοι ποιότητας βίντεο με δυνατότητα επιλογής
- Πρόσβαση προγράμματος περιήγησης και κινητού τηλεφώνου
- Έγχρωμο βίντεο υψηλής ανάλυσης

Για πρόσβαση στο βίντεο, πρέπει πρώτα να δημιουργήσετε έναν ηλεκτρονικό λογαριασμό χρήστη στη διεύθυνση [www.wilife.com](http://www.wilife.com). Η ενέργεια αυτή αποτελεί μέρος της τυπικής διαδικασίας δήλωσης του συστήματός σας Logitech. Με κάθε δημιουργία νέου ηλεκτρονικού λογαριασμού, δηλώνετε τον υπάρχοντα λογαριασμό σας στη νέα τοποθεσία web. Στη συνέχεια, όταν θέλετε να ελέγξετε την ιδιοκτησία σας, απλώς συνδεθείτε στον ηλεκτρονικό σας λογαριασμό μέσω ενός προγράμματος περιήγησης ή μέσω κινητού τηλεφώνου Windows Mobile και συνδεθείτε στη μετάδοση βίντεο.

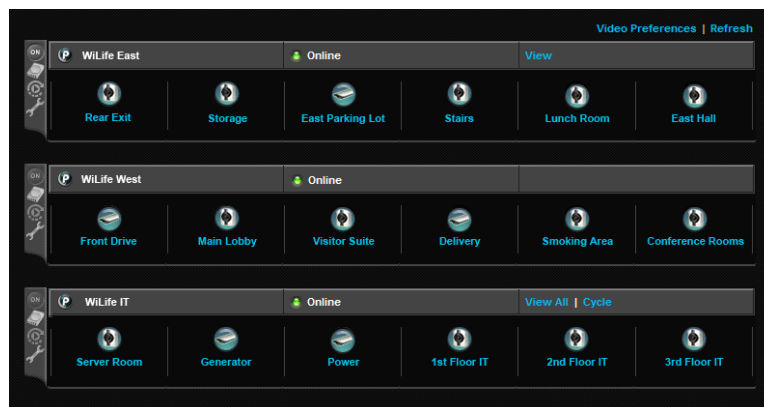

Με τις ηλεκτρονικές υπηρεσίες, η παρακολούθηση του σπιτιού, του γραφείου, του εξοχικού ακόμα και του σπιτιού της γιαγιάς σας είναι εύκολη υπόθεση - ανά πάσα στιγμή, οπουδήποτε - από τον ηλεκτρονικό σας λογαριασμό.

Παρέχουμε, επίσης, ηλεκτρονικές σελίδες βοήθειας, υποστήριξης και επισκευής στην τοποθεσία web μας. Έχουμε δεσμευτεί για επιτυχημένα αποτελέσματα, σε κάθε περίπτωση.

Είναι χαρά μας να μοιραζόμαστε μαζί σας το πάθος μας για τη δημιουργία εξαιρετικών προϊόντων ασφαλείας βίντεο. Για τους επόμενους μήνες και χρόνια, πρόκειται να δείτε περισσότερες κάμερες, υπηρεσίες και λογισμικό που θα αποσκοπούν να σας προσφέρουν ηρεμία σε θέματα ασφαλείας.

**Καλώς ήρθατε στη Logitech.**

## Συστατικά συστήματος

### ΚΑΜΕΡΕΣ ΛΙΑΝΙΚΗΣ ΠΩΛΗΣΗΣ LOGITECH

Οι κάμερες Logitech είναι οι εξυπνότερες κάμερες στην αγορά. Ο πυρήνας τους είναι ένας επεξεργαστής 400MHz. Με τη χρήση του επεξεργαστή, ρυθμίζεται αυτόματα η εικόνα του βίντεο σε διαφορετικές συνθήκες φωτισμού (αυτόματη φωτεινότητα), πραγματοποιείται ο εντοπισμός κίνησης και η κωδικοποίηση βίντεο χρησιμοποιώντας τη μορφή αρχείου Windows Media 9 Video.

Όταν οι κάμερες Logitech εντοπίζουν κίνηση, καταγράφουν το συμβάν και το αποθηκεύουν στον φάκελο βίντεο της Logitech.

Το Κέντρο εντολών της Logitech υποστηρίζει έως και έξι κάμερες.

### ΕΣΩΤΕΡΙΚΗ ΚΑΜΕΡΑ



Η εσωτερική κάμερα αποτελεί την πιο ευέλικτη κάμερα παρακολούθησης λόγω των 3 ευπροσάρμοστων επιλογών προσαρτήσεώς της που καθιστούν την παρακολούθηση εύκολη σχεδόν από κάθε θέση. Αποτελεί το προϊόν μας με τις μεγαλύτερες πωλήσεις.

Ο φακός της κάμερας είναι τοποθετημένος σε μια φυσαλίδα, η οποία μετακινείται ανάλογα με τη γωνία επισκόπησης. Επιπλέον, μπορείτε να προσαρμόσετε την εστίαση περιστρέφοντας απαλά τον φακό δεξιόστροφα ή αριστερόστροφα, αναλόγως. Η ρύθμιση εστίασης είναι αποτελεσματική για τις περισσότερες τοποθεσίες.

Σχεδιάσαμε την εσωτερική κάμερα για χρήση σε εσωτερικό χώρο. Ωστόσο, τη σχεδιάσαμε ειδικά για έλεγχο και έξω από το παράθυρο για την παρακολούθηση της εξωτερικής κίνησης με τη χρήση μιας βεντούζας που περιλαμβάνεται στη συσκευασία, την οποία μπορείτε να τοποθετήσετε στο μπροστινό ή πίσω μέρος της κάμερας. Οι εσωτερικές κάμερες μπορούν επίσης να τοποθετηθούν πάνω από επιφάνεια εργασίας, ράφι, τοίχο ή οροφή με τη χρήση της Βάσης επιφάνειας εργασίας ή της Βάσης τοίχου.

### ΕΞΩΤΕΡΙΚΗ ΚΑΜΕΡΑ



Η εξωτερική κάμερα αποτελεί άλλη μια επιλογή η οποία είναι διαθέσιμη με το σύστημα ασφαλείας βίντεο της Logitech. Όπως η εσωτερική κάμερα, έτσι και η εξωτερική χρησιμοποιεί το λογισμικό του Κέντρου εντολών και είναι συμβατή με άλλες προηγούμενες κάμερες Logitech. Σε σχέση όμως με τις άλλες κάμερες Logitech, είναι μοναδική λόγω της ανθεκτικότητάς της στις καιρικές συνθήκες.

Η εξωτερική κάμερα παρέχει τα ίδια βασικά πλεονεκτήματα που προσφέρουν όλες οι κάμερες Logitech, συμπεριλαμβανομένης της εύκολης εγκατάστασης, της τοποθέτησης και άμεσης λειτουργίας, της τεχνολογίας HomePlug και μιας ευρείας γκάμας επιλογών διαμόρφωσης για σπίτια και μικρές επιχειρήσεις.

Η εξωτερική κάμερα είναι ιδανική για εφαρμογές όπου είναι απαραίτητη η χρήση μιας κάμερας ανθεκτικής στις καιρικές συνθήκες. Η εξωτερική κάμερα είναι ανθεκτική στις καιρικές συνθήκες και στο νερό, καθώς και στις αντιξοότητες, ενώ παρέχει ανώτερη παρακολούθηση μέσω βίντεο. Είναι ιδανική για την κάλυψη εξωτερικών τοποθεσιών, όπως ο χώρος στάθμευσης, ο δρόμος, η εξώπορτα ή η πίσω είσοδος και ο κήπος.

*Σημείωση: Κατά την τοποθέτηση, εγκαταστήστε την κάμερα κοντά σε ηλεκτρική πρίζα που είναι εύκολα προσβάσιμη.*

## ΚΑΜΕΡΑ ΡΟΛΟΪ



Η κάμερα ρολοί παρέχει την ασφάλεια βίντεο επαγγελματικού επιπέδου σε ένα πακέτο που είναι όχι μόνο εύκολο στην εγκατάσταση αλλά και οικονομικό. Η κάμερα ρολοί μετατρέπεται σε ένα κομψό, πλήρως λειτουργικό ψηφιακό ρολοί και είναι ιδανική για την κάλυψη οποιασδήποτε περιοχής του σπιτιού ή μικρής επιχείρησης που απαιτεί διακριτική παρακολούθηση.

Η κάμερα ρολοί μπορεί να τοποθετηθεί σε οποιαδήποτε επίπεδη επιφάνεια με ελεύθερο οπτικό πεδίο. Ταίριαζει όπου κι αν την τοποθετήσετε - σε κομοδίνο, ντουλάπα, ράφι, γραφείο, πάγκο κουζίνας κ.λπ.

Η κάμερα ρολοί παρέχει τα ίδια βασικά πλεονεκτήματα που παρέχουν όλες οι κάμερες Logitech, συμπεριλαμβανομένης της εύκολης εγκατάστασης, της τοποθέτησης και άμεσης λειτουργίας, της τεχνολογίας HomePlug και μιας ευρείας γκάμας επιλογών διαμόρφωσης για σπίτια και μικρές επιχειρήσεις.

Θα έχετε μια ισχυρή κάμερα ασφαλείας που δεν θα γίνεται αντιληπτή από κανέναν. Ιδανική για την παρακολούθηση προθαλάμων, χώρων αναμονής, εισόδων, αιθουσών ψυχαγωγίας, γραφείων σε χώρο σπιτιού ή άλλων δωματίων που χρησιμοποιούνται από τα παιδιά ή τη μπίμπι-σίτερ.

## ΤΡΟΦΟΔΟΤΙΚΟ ΚΑΜΕΡΑΣ

*Συστατικό του Indoor Master System της Logitech.*

Η παροχή ρεύματος συνδέεται με την κάμερα μέσω ενός παρεχόμενου καλωδίου CAT 5e. Παρέχει δύο λειτουργίες.

Πρώτον, παρέχει ρεύμα για την κάμερα. Δεύτερον, αποτελεί τη γέφυρα δικτύου που συνδέει την ψηφιακή μετάδοση βίντεο από την κάμερα προς τον υπολογιστή όπου λειτουργεί το Κέντρο εντολών.

Υπάρχουν μερικοί κανόνες τους οποίους πρέπει να γνωρίζετε σχετικά με τη χρήση της μονάδας.

- 1) Μη συνδέετε τη μονάδα τροφοδοτικού σε συσκευή προστασίας από απότομη άνοδο της τάσης, UPS ή άλλη μονάδα φιλτραρίσματος. Μπορεί να συνδεθεί σε ένα συνηθισμένο καλώδιο επέκτασης ή σε πολύπριζο προστατευμένο από απότομη άνοδο της τάσης.
- 2) Επίσης, μη συνδέετε τη μονάδα τροφοδοσίας ή την εσωτερική κάμερα σε άλλο υλικό Ethernet ή σε τεχνολογία Power-Over-Ethernet (POE). Η εσωτερική κάμερα και το τροφοδοτικό λειτουργούν σε συνδυασμό.
- 3) Η κάμερα δεν λειτουργεί με εξοπλισμό εκτός του Logitech POE.
- 4) Η μονάδα είναι σχεδιασμένη για χρήση σε εσωτερικό χώρο.



## ΚΑΛΩΔΙΟ CAT 5E

Το καλώδιο CAT 5e μεταφέρει συνεχές ρεύμα (DC) από το τροφοδοτικό στην κάμερα και παρέχει σύνδεση δικτύου για επικοινωνία ψηφιακών δεδομένων προς και από την κάμερα. Το καλώδιο που παρέχεται με τα πακέτα εσωτερικής κάμερας Logitech έχει επιλεγεί ειδικά διότι είναι μικρό, ευέλικτο και διακριτικό σε σχέση με ένα συνηθισμένο καλώδιο CAT 5e.

*Σημείωση: Μπορείτε να βρείτε μακρύτερα καλώδια CAT 5e στο ηλεκτρονικό μας κατάστημα στη διεύθυνση [www.logitech.com](http://www.logitech.com).*

## ΔΕΚΤΗΣ

*Συστατικό του κιτ Logitech Retail Master System της Logitech.*

Η μονάδα του δέκτη παρέχει διασύνδεση ανάμεσα στον υπολογιστή και τη σύνδεση δεδομένων γραμμής υψηλής τάσης. Επικοινωνεί με τον υπολογιστή μέσω του USB. Ο υπολογιστής αποστέλλει εντολές στις κάμερες για τη διαμόρφωση και τον έλεγχό τους. Λαμβάνει την κατάσταση από αυτές



τις μονάδες καθώς και τη συμπιεσμένη ροή βίντεο.

Ο δέκτης δεν ενεργοποιείται από την πρίζα.

## ΚΑΛΩΔΙΟ USB

*Συστατικό του κιτ του Retail Master System της Logitech.*

Το καλώδιο USB συνδέει τον Δέκτη στον υπολογιστή σας παρέχοντας τη δυνατότητα επικοινωνίας μεταξύ του δικτύου και του Κέντρου εντολών. Μεταφέρει εντολές διαμόρφωσης στις κάμερες και λαμβάνει συμπιεσμένη ροή βίντεο από αυτές. Η επικοινωνία με τον υπολογιστή επιτυγχάνεται με τη χρήση ενός τυπικού καλωδίου USB 1.1 ή περιβάλλοντος 2.0.

## ΒΕΝΤΟΥΖΑ ΚΑΜΕΡΑΣ

*Συστατικό του Indoor Master System της Logitech.*



Χρησιμοποιήστε τη μεγάλη βεντούζα για να κρεμάσετε την εσωτερική κάμερα σε ένα παράθυρο. Η βεντούζα συνδέεται στο πίσω ή στο μπροστινό μέρος της κάμερας. Αν βιδώσετε τη βεντούζα στο πίσω μέρος, ο φακός της κάμερας θα είναι στραμμένος προς το σπίτι. Αν τη βιδώσετε στο μπροστινό μέρος της κάμερας, ο φακός μπορεί να στραφεί σε ζώνη παρακολούθησης εκτός του σπιτιού.

## ΒΑΣΗ ΤΟΠΟΘΕΤΗΣΗΣ ΣΕ ΕΠΙΦΑΝΕΙΑ ΕΡΓΑΣΙΑΣ

*Συστατικό του Indoor Master System της Logitech.*

Η βάση τοποθέτησης σε επιφάνεια εργασίας που περιλαμβάνεται στο κιτ εγκατάστασης χρησιμοποιείται για την τοποθέτηση της εσωτερικής κάμερας σε επίπεδη επιφάνεια όπως σε πρεβάζι, ράφι ή σε οποιοδήποτε άλλο επίπεδο και σταθερό σημείο.



## ΒΑΣΗ ΣΤΗΡΙΞΗΣ ΣΕ ΤΟΙΧΟ

*Συστατικό και των δύο Retail kits της Logitech.*

Χρησιμοποιώντας μερικές βίδες, η βάση στήριξης σε τοίχο σας δίνει τη δυνατότητα να κρεμάσετε την κάμερα σε τοίχο, οροφή ή άλλη επιφάνεια για τη διακριτική παρακολούθηση ενός δωματίου.



## Εξαρτήματα ΚΙΤ της Logitech

### ΚΙΤ ΑΝΑΒΑΘΜΙΣΗΣ NIGHTVISION

*Συστατικό και για τα δύο Retail kits της Logitech.*



Τα κιτ εσωτερικού φωτισμού NightVision 50 αποτελούνται από ένα όργανο φωτισμού και φακό με Φίλτρο ημέρας/νύχτας 80° που μπορεί να χρησιμοποιηθεί με την εσωτερική κάμερα για λήψη ποιοτικού βίντεο σε περιοχές με χαμηλό φωτισμό ή σε περιοχές πλήρους σκότους στο σπίτι ή σε μικρή επιχείρηση. Και τα δύο όργανα φωτισμού με υπέρυθρες ακτίνες ενεργοποιούνται αυτόματα στο σκοτάδι. Το φως που παράγουν δεν είναι ορατό με γυμνό μάτι, αλλά είναι ορατό από την κάμερα.

Θυμηθείτε να επαληθεύσετε ότι το όργανο φωτισμού και η κάμερα είναι ευθυγραμμισμένα (στραμμένα στην ίδια θέση). Μπορείτε να το ελέγξετε εύκολα προσαρμόζοντας τη θέση του οργάνου φωτισμού στο σκοτάδι καθώς βλέπετε την εικόνα στον υπολογιστή.

## ΣΥΜΠΛΗΡΩΜΑΤΙΚΟΙ ΦΑΚΟΙ

*Συστατικό και για τα δύο Logitech Retail της Logitech.*

Η Logitech προσφέρει προαιρετικούς φακούς για την εσωτερική κάμερα –ο φακός 54° με μικρότερο πεδίο προβολής επιτρέπει στην κάμερα να εμφανίζει μακρινά αντικείμενα με περισσότερη καθαρότητα και φακούς 120° που είναι χρήσιμοι για την αύξηση της επιφάνειας προβολής για αντικείμενα που βρίσκονται κοντά στην κάμερα. Όλοι οι φακοί μας εγκαθίστανται εύκολα στην τυπική εσωτερική κάμερα Logitech. Όλες οι εσωτερικές κάμερες διαθέτουν εγκατεστημένο φακό 80°.



# Χρήση του Κέντρου εντολών

## Προεπισκόπηση

Το Κέντρο εντολών της Logitech παρέχει ισχυρό αλλά απλό περιβάλλον για τη διαχείριση καμερών, την καταγραφή βίντεο, την παρακολούθηση ειδοποιήσεων και τη διαμόρφωση απομακρυσμένης προβολής. Όταν μάθετε ορισμένα από τα βασικά στοιχεία, οι περισσότερες λειτουργίες γίνονται εύκολα και αβίαστα.

### ΔΥΟ ΚΑΤΑΣΤΑΣΕΙΣ ΛΕΙΤΟΥΡΓΙΑΣ: ΠΛΗΡΗΣ ΛΕΙΤΟΥΡΓΙΑ ΚΑΙ ΛΕΙΤΟΥΡΓΙΑ ΣΤΟ ΠΑΡΑΣΚΗΝΙΟ

Το Κέντρο εντολών διαθέτει δύο καταστάσεις λειτουργίας: Πλήρης λειτουργία και Λειτουργία στο παρασκήνιο. Στην κατάσταση Πλήρους λειτουργίας, το Κέντρο εντολών παρέχει ένα ολοκληρωμένο περιβάλλον Windows, διευκολύνοντας την παρακολούθηση και τη διαχείριση των μεταδόσεων βίντεο.

Στη Λειτουργία στο παρασκήνιο, το Κέντρο εντολών κλείνει το περιβάλλον Windows και εμφανίζει ένα μικρό εικονίδιο στη γραμμή εργασιών. Κατά την εκτέλεση της Λειτουργίας στο παρασκήνιο, το Κέντρο εντολών συνεχίζει την εγγραφή βίντεο εν κινήσει με τη χρήση μιας πολύ μικρής Κεντρικής Μονάδας Επεξεργασίας (CPU). Αυτό σας παρέχει τη δυνατότητα να χρησιμοποιείτε όλες τις συνήθεις εφαρμογές σας, ακόμα και σε μηχάνημα με τις ελάχιστες ρυθμίσεις. Η Λειτουργία στο παρασκήνιο αποτελεί ακόμα μια εξαιρετική λειτουργία του συστήματος της Logitech.

### ΔΥΟ ΚΥΡΙΕΣ ΠΡΟΒΟΛΕΣ: ΖΩΝΤΑΝΗ ΠΡΟΒΟΛΗ ΚΑΙ ΑΝΑΠΑΡΑΓΩΓΗ

Το περιβάλλον Windows του Κέντρου εντολών διαθέτει δύο κύριες προβολές: Ζωντανή προβολή και Αναπαραγωγή. Η Ζωντανή προβολή σας επιτρέπει να παρακολουθείτε και να διαχειρίζεστε ζωντανές μεταδόσεις της κάμερας. Η προβολή αναζήτησης σας επιτρέπει να εντοπίζετε, να προβάλλετε και να διαχειρίζεστε καταγεγραμμένα τμήματα βίντεο.

Η γραμμή τίτλου και τα κουμπιά κύριας λειτουργίας SETUP (ΕΓΚΑΤΑΣΤΑΣΗ), GO TO LIVE VIEW (ΜΕΤΑΒΑΣΗ ΣΤΗ ΖΩΝΤΑΝΗ ΠΡΟΒΟΛΗ)/GO TO PLAYBACK (ΜΕΤΑΒΑΣΗ ΣΤΗΝ ΠΡΟΒΟΛΗ ΑΝΑΠΑΡΑΓΩΓΗΣ) και WILIFE, εμφανίζονται τόσο στη Ζωντανή προβολή όσο και στην προβολή Αναζήτησης.

Ορισμένες λειτουργίες της εφαρμογής	
Ζωντανή προβολή	Προβολή αναπαραγωγής
Ζωντανή προβολή βίντεο	Αναπαραγωγή βίντεο κλιπ
Ενεργοποίηση ειδοποίησης ηλεκτρονικού ταχυδρομείου	Προστασία τμημάτων
Ενεργοποίηση/Απενεργοποίηση καμερών	Εκτύπωση εικόνων

## Κουμπιά κύριας λειτουργίας

Τα κουμπιά κύριας λειτουργίας SETUP (ΕΓΚΑΤΑΣΤΑΣΗ), GO TO LIVE VIEW (ΜΕΤΑΒΑΣΗ ΣΤΗ ΖΩΝΤΑΝΗ ΠΡΟΒΟΛΗ)/GO TO PLAYBACK (ΜΕΤΑΒΑΣΗ ΣΤΗΝ ΠΡΟΒΟΛΗ ΑΝΑΠΑΡΑΓΩΓΗΣ) και WILIFE, ελέγχουν ορισμένες από τις βασικές λειτουργίες της εφαρμογής του Κέντρου εντολών. Το κουμπί Setup (Εγκατάσταση) ανοίγει τον Πίνακα ελέγχου εγκατάστασης από όπου μπορείτε να ελέγχετε όλες τις επιλογές διαμόρφωσης. Το κουμπί Search/Live (Αναζήτηση/Ζωντανή) εναλλάσσεται μεταξύ της Προβολής αναζήτησης και της Ζωντανής προβολής. (Λάβετε υπόψη ότι στη Ζωντανή προβολή, το μεσαίο κουμπί ονομάζεται GO TO PLAYBACK (ΜΕΤΑΒΑΣΗ ΣΤΗΝ ΠΡΟΒΟΛΗ ΑΝΑΠΑΡΑΓΩΓΗΣ) και όταν βρίσκεστε στην Προβολή ΑΝΑΠΑΡΑΓΩΓΗΣ, το μεσαίο κουμπί ονομάζεται GO TO LIVE (ΜΕΤΑΒΑΣΗ ΣΤΗ ΖΩΝΤΑΝΗ ΠΡΟΒΟΛΗ) - επιτρέποντάς σας να εναλλάσετε προβολές εύκολα.) Το κουμπί WILIFE σας μεταφέρει στην τοποθεσία web WiLife, από όπου μπορείτε να συνδεθείτε στον ηλεκτρονικό σας λογαριασμό.



## Ζωντανή προβολή

Η Ζωντανή προβολή είναι η πρώτη οθόνη που εμφανίζεται όταν ανοίγετε το Κέντρο εντολών. Από αυτό το σημείο, μπορείτε να παρακολουθήσετε ζωντανές μεταδόσεις βίντεο, να αλλάξετε τις διατάξεις οθόνης και να ενεργοποιήσετε/απενεργοποιήσετε τις κάμερες και τις ειδοποιήσεις μέσω ηλεκτρονικού ταχυδρομείου. Παρακάτω εμφανίζεται ένα στιγμιότυπο από τη Ζωντανή προβολή, εμφανίζοντας τα στοιχεία στην οθόνη.



### Παράθυρα ζωντανού βίντεο

Το Κέντρο εντολών μπορεί να εμφανίζει από 1 έως 6 παράθυρα βίντεο ανάλογα με την επιλογή των Λειτουργιών προβολής. Κάθε παράθυρο βίντεο στην Ζωντανή προβολή εμφανίζει ζωντανές μεταδόσεις από τις κάμερές σας. Το κείμενο σε κάθε παράθυρο βίντεο εμφανίζει τη σειρά των καμερών (C1-C6), το όνομα της κάμερας και την κατάσταση της κάμερας. Αν η κάμερα βρίσκεται σε κατάσταση εγγραφής, το μήνυμα κατάστασης είναι (Live/Rec) (Ζωντανή/Εγγραφή) αντί για (Live).

### Επιλογή προβολής από πολλαπλές κάμερες

Το Κέντρο εντολών σας επιτρέπει να επιλέγετε μεταξύ 3 λειτουργιών προβολής: προβολή από μια κάμερα, τέσσερις κάμερες και έξι κάμερες. Οι μεταδόσεις βίντεο βρίσκονται σε παράθεση και είναι προσαρμοσμένες στη διαθέσιμη περιοχή εμφάνισης. Πραγματοποιήστε γρήγορη εναλλαγή ανάμεσα στις προβολές από πολλαπλές κάμερες και από μια κάμερα, κάνοντας κλικ στο παράθυρο βίντεο.



### Μπροστινός Πίνακας ελέγχου λειτουργίας προγραμματισμού ειδοποιήσεων

Χρησιμοποιήστε τον Μπροστινό Πίνακα ελέγχου λειτουργίας προγραμματισμού ειδοποιήσεων για να ενεργοποιήσετε γρήγορα το επόμενο συμβάν ειδοποίησης, να ενεργοποιήσετε άμεσα μη αυτόματες ειδοποιήσεις, να απενεργοποιήσετε μια ενεργή ειδοποίηση ή για να έχετε πρόσβαση στο Πρόγραμμα Εγγραφής και Ειδοποιήσεων.



Ο Μπροστινός Πίνακας ελέγχου λειτουργίας προγραμματισμού ειδοποιήσεων βρίσκεται τόσο στην οθόνη Ζωντανής προβολής όσο και στην οθόνη Προβολής αναπαραγωγής.

**Εικονίδιο Κέντρου εντολών:** Σημείωση Γραμμής εργασιών: Το μενού περιεχομένου περιλαμβάνει τις ίδιες επιλογές που σας επιτρέπουν να ενεργοποιείτε και να απενεργοποιείτε ειδοποιήσεις γρήγορα, τόσο τις προγραμματισμένες όσο και τις μη προγραμματισμένες.

**Σημείωση κωδικού πρόσβασης:** Αν ενεργοποιήσετε τη λειτουργία Κλειδώματος συστήματος κωδικού πρόσβασης, τότε μπορείτε να είστε βέβαιοι ότι τα συμβάντα δεν θα μπορούν να ενεργοποιούνται ή να απενεργοποιούνται χωρίς την εισαγωγή του κωδικού πρόσβασής σας.

Επιλογή	Περιγραφή
Μη ενεργοποιημένες ειδοποιήσεις	<p>Όταν εγκαθιστάτε το Κέντρο εντολών για πρώτη φορά, ο Μπροστινός Πίνακας ελέγχου θα εμφανίσει το μήνυμα "Alerts Not Armed" (Μη ενεργοποιημένες ειδοποιήσεις) έως ότου 1) ρυθμίσετε τον διακομιστή ηλεκτρονικού ταχυδρομείου 2) προγραμματίσετε ένα συμβάν ειδοποίησης στη λειτουργία Προγραμματισμού και 3) ορίσετε την επιλογή "Arm Manual Alerts Now" (Άμεση ενεργοποίηση μη αυτόματων ειδοποιήσεων) ή "Arm &lt;name of event&gt; Early" (Ενεργοποίηση &lt;όνομα συμβάντος&gt; Νωρίτερα).</p> <p><b>Σημείωση:</b> Δεν χρειάζεται να δημιουργήσετε συμβάν ειδοποίησης για να ορίσετε την επιλογή "Arm Manual Alerts Now" (Άμεση ενεργοποίηση μη αυτόματων ειδοποιήσεων). Επίσης, η μη αυτόματη ενεργοποίηση ειδοποιήσεων είναι διαθέσιμη με ή χωρίς αναβάθμιση σε Έκδοση Platinum.</p>
Άμεση ενεργοποίηση μη αυτόματων ειδοποιήσεων	<p>Αν ορίσετε την επιλογή Arm Manual Alerts Now (Άμεση ενεργοποίηση μη αυτόματων ειδοποιήσεων), τότε θα αποστέλλεται ειδοποίηση κάθε φορά που εντοπίζεται συμβάν κίνησης. Αυτή η επιλογή υπερισχύει οποιονδήποτε ρυθμίσεων έχετε ορίσει στη λειτουργία Προγραμματισμού Εγγραφής και Ειδοποιήσεων. Όταν ενεργοποιούνται οι ειδοποιήσεις μη αυτόματα, ο Μπροστινός Πίνακας ελέγχου θα εμφανίσει το μήνυμα "Alerts Manually Armed" (Οι ειδοποιήσεις ενεργοποιήθηκαν μη αυτόματα).</p> <p>Όταν ορίζετε την επιλογή "Arm Manual Alerts Now" (Άμεση μη αυτόματη ενεργοποίηση ειδοποιήσεων), μπορείτε να ορίσετε χρόνο καθυστέρησης. Με αυτόν τον τρόπο μπορείτε να βγείτε από το κτίριο πριν την ενεργοποίηση των ειδοποιήσεων. Ορίστε τον χρόνο καθυστέρησης σε μηδέν αν θέλετε να πραγματοποιηθεί άμεσα η ενεργοποίηση.</p>
Ενεργοποίηση <Όνομα συμβάντος> Νωρίτερα	<p>Ο Μπροστινός Πίνακας ελέγχου της λειτουργίας προγραμματισμού ειδοποιήσεων θα εμφανίζει πάντα το επόμενο προγραμματισμένο συμβάν στο χρόνο λειτουργίας προγραμματισμού. Στην παραπάνω γραφική απεικόνιση, το επόμενο προγραμματισμένο συμβάν ονομάζεται "Συμβάν 6". Απλώς κάντε κλικ στο στοιχείο Arm Early (Ενεργοποίηση νωρίτερα) προκειμένου να ενεργοποιήσετε το συμβάν νωρίτερα απ' ό,τι είχε προγραμματιστεί. Όταν ενεργοποιηθεί νωρίτερα ένα προγραμματισμένο συμβάν, ο Μπροστινός Πίνακας ελέγχου θα εμφανίσει το μήνυμα "Alerts Armed Via Schedule" (Ενεργοποίηση ειδοποιήσεων μέσω προγραμματισμού). Όπως και με τη μη αυτόματη ενεργοποίηση, μπορείτε να ορίσετε τον χρόνο καθυστέρησης πριν ενεργοποιηθούν πραγματικά τα συμβάντα.</p> <p>Η λειτουργία Ειδοποίησης είναι ιδανική για τη γρήγορη ενεργοποίηση ειδοποιήσεων ηλεκτρονικού ταχυδρομείου σε περίπτωση που φύγετε από την εργασία σας νωρίτερα απ' ό,τι συνήθως και θέλετε να ενεργοποιήσετε τις ειδοποιήσεις νωρίτερα.</p>
Απενεργοποίηση μη αυτόματου (ή <όνομα συμβάντος>) συμβάντος	<p>Αν θέλετε να απενεργοποιήσετε όλες τις ειδοποιήσεις μη αυτόματα, απλώς ορίστε την επιλογή "Disarm Manual Event" or "Disarm &lt;name of event&gt;" (Απενεργοποίηση μη αυτόματου συμβάντος" ή "Απενεργοποίηση &lt;όνομα συμβάντος&gt;"). Αν ορίσετε αυτή την επιλογή, αυτό σημαίνει ότι αν έχετε συμβάντα κίνησης (και προγραμματισμένα συμβάντα ειδοποίησης), δεν θα αποσταλούν ειδοποιήσεις. Με άλλα λόγια, ακυρώστε τυχόν τρέχοντα συμβάντα ενεργών ειδοποιήσεων ή απενεργοποιήστε την ενεργή μη αυτόματη ενεργοποίηση.</p> <p><b>Σημείωση:</b> Η επιλογή αυτή δεν απενεργοποιεί μελλοντικές ειδοποιήσεις. Τερματίζει μόνο ειδοποιήσεις (είτε μη αυτόματες είτε προγραμματισμένες) που είναι προς το παρόν ενεργές.</p>
Προβολή προγράμματος	<p>Η επιλογή "Προβολή προγράμματος" ανοίγει την οθόνη προγράμματος εγγραφής και ειδοποιήσεων, παρέχοντάς σας τη δυνατότητα να ορίσετε χρονικές περιόδους κατά τις οποίες πρέπει να πραγματοποιηθούν συμβάντα εγγραφής. Κάθε προγραμματισμένο συμβάν καθορίζει ώρα έναρξης, ώρα λήξης, εργασίες σε ημέρες της εβδομάδας, εργασίες κάμερας και προγραμματισμένο συμβάν ή τύπο εγγραφής.</p> <p><b>Σημείωση:</b> Το Κέντρο εντολών δεν σας επιτρέπει να δημιουργείτε δύο προγραμματισμένα συμβάντα που συμπίπτουν χρονικά. Επίσης, η λειτουργία δημιουργίας προγραμματισμένων συμβάντων ειδοποίησης είναι διαθέσιμη μόνο στην Έκδοση Platinum. Η λειτουργία δημιουργίας προγραμματισμένων συμβάντων εγγραφής είναι διαθέσιμη με ή χωρίς Έκδοση Platinum.</p>

## ΧΡΗΣΕΙΣ ΧΡΩΜΑΤΟΣ ΓΙΑ ΠΙΝΑΚΑ ΕΛΕΓΧΟΥ ΔΡΑΣΤΗΡΙΟΤΗΤΑΣ ΚΑΜΕΡΑΣ

Σε συνδυασμό με τη λειτουργία Προγραμματισμένης ειδοποίησης, ο Πίνακας ελέγχου δραστηριότητας κάμερας χρησιμοποιεί χρώματα για την αναγνώριση των καταστάσεων τους. Για παράδειγμα, αν ο κύκλος γύρω από τον αριθμό της κάμερας έχει κόκκινο χρώμα, αυτό σημαίνει ότι οι εξουσιοδοτημένες ειδοποιήσεις είναι ενεργοποιημένες και ότι θα αποσταλούν. Αν ο κύκλος έχει γκρι χρώμα, αυτό σημαίνει ότι δεν έχει εντοπιστεί κάμερα.

Μια επεξήγηση για εργαλεία θα παρέχει περισσότερες πληροφορίες σχετικά με τον λόγο για τον οποίο η συγκεκριμένη κάμερα είναι ενεργοποιημένη ή όχι. Παρακάτω ακολουθούν πιθανά μηνύματα επεξηγήσεων για εργαλεία:

- |  |  |  |
|--|--|--|
| <p><b>1</b> Απενεργοποίηση κάμερας</p> <p>Μη αυτόματη απενεργοποίηση ειδοποιήσεων</p> <p>Απενεργοποίηση ειδοποιήσεων (Μη ολοκληρωμένη εγκατάσταση ηλεκτρονικού ταχυδρομείου)</p> <p>Απενεργοποίηση ειδοποιήσεων (Καμία ενέργεια)</p> <p>Απενεργοποίηση ειδοποιήσεων (χωρίς ενεργό προγραμματισμένο στοιχείο)</p> | <p><b>1</b> Μη αυτόματη ενεργοποίηση ειδοποιήσεων</p> <p>Ειδοποιήσεις ενεργοποιημένες μέσω προγραμματισμού</p> <p>Ειδοποιήσεις ενεργοποιημένες για κατάσταση ΧΩΡΙΣ κίνηση</p> <p>Ειδοποιήσεις ενεργοποιημένες για κατάσταση ΧΩΡΙΣ κίνηση, αποστολή 1ης ειδοποίησης</p> | <p><b>2</b> Δεν εντοπίστηκε κάμερα</p> |
|--|--|--|

## Χρήση Πίνακα δραστηριότητας κάμερας



Ο Πίνακας δραστηριότητας κάμερας σας επιτρέπει να παρακολουθείτε όλες τις κάμερες με μια ματιά. Εμφανίζει ποιες κάμερες είναι συνδεδεμένες, τις ρυθμίσεις για ειδοποιήσεις ηλεκτρονικού ταχυδρομείου και την εγγραφή. Από αυτόν τον πίνακα μπορείτε επίσης να κάνετε γρήγορη ενεργοποίηση και απενεργοποίηση των καμερών.



Υπάρχουν διαθέσιμες επιλογές μενού με δεξί κλικ για τους μπλε και τους κόκκινους κύκλους, αν υπάρχει ενεργή προγραμματισμένη ειδοποίηση (π.χ. ο κύκλος είναι κόκκινος). Σε αυτή την περίπτωση, μπορείτε να κάνετε δεξί κλικ και να αλλάξετε τις ρυθμίσεις ειδοποίησης για μια συγκεκριμένη κάμερα για την ειδοποίηση που είναι προς τον παρόν ενεργή.

<b>1</b>	Ο <b>Μπλε</b> κύκλος υποδεικνύει ότι έχει εντοπιστεί η κάμερα αλλά οι ειδοποιήσεις μέσω ηλεκτρονικού ταχυδρομείου είναι απενεργοποιημένες.	<b>1</b>	Ο <b>Κόκκινος</b> κύκλος υποδεικνύει ότι έχει εντοπιστεί η κάμερα και οι ειδοποιήσεις μέσω ηλεκτρονικού ταχυδρομείου είναι ενεργοποιημένες.
<b>2</b>	Ο <b>Γκρι</b> κύκλος υποδεικνύει ότι δεν έχει εντοπιστεί η κάμερα.		
	Η <b>Πράσινη</b> ένδειξη υποδεικνύει ότι η κάμερα μεταδίδει βίντεο.		Το <b>Γκρι</b> χρώμα (χωρίς φωτεινή ένδειξη) υποδεικνύει ότι η κάμερα δεν μεταδίδει βίντεο. Η κάμερα δεν πραγματοποιεί εγγραφή στον δίσκο.
	Η <b>Κόκκινη</b> ένδειξη υποδεικνύει ότι η κάμερα πραγματοποιεί εγγραφή.		Είχε εντοπιστεί κάμερα στη θέση ON (Μαύρο) για τον συγκεκριμένο αριθμό κάμερας στο παρελθόν αλλά όχι τώρα.
	Η κάμερα στη θέση ON (Κίτρινο) είναι ενεργοποιημένη. Κάντε κλικ για απενεργοποίηση.		Η κάμερα απενεργοποιήθηκε στη λειτουργία Ζωντανής προβολής. (Δεν θα πραγματοποιηθεί καμία εγγραφή.) Κάντε κλικ για <b>ΕΝΕΡΓΟΠΟΙΗΣΗ</b> .
	(ΚΕΝΟ) Δεν υπάρχει κάμερα για τον συγκεκριμένο αριθμό.		

## Ενεργοποίηση και Απενεργοποίηση κάμερας

Σε κάποιες περιπτώσεις, ενδέχεται να θέλετε να απενεργοποιείτε εύκολα τις κάμερες. Ίσως, έχετε κάποια οικογενειακή συγκέντρωση στον κήπο και δεν υπάρχει λόγος να καταγράψετε όλη τη δραστηριότητα. Για να ενεργοποιήσετε και να απενεργοποιήσετε μια κάμερα, κάντε κλικ στο κουμπί On/Off (Ενεργοποίηση/Απενεργοποίηση) κάτω από τον αριθμό της κάμερας. Όταν το κουμπί είναι στη θέση On (Ενεργοποίηση) –  – η κάμερα λειτουργεί κανονικά. Όταν το κουμπί της κάμερας είναι σε θέση Off (Απενεργοποίηση) –  – η μετάδοση βίντεο της κάμερας απενεργοποιείται έως ότου πατήσετε πάλι το κουμπί.

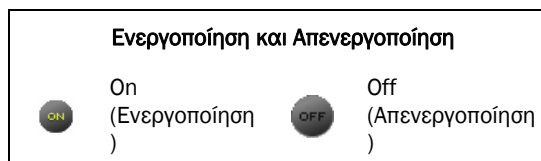

## Πίνακας Ψηφιακής Περιestroφής-Κλίσης-Ζουμ

Με τη λειτουργία Ψηφιακής ΠΚΖ, μπορείτε να περιορίσετε τη λήψη σε συγκεκριμένες περιοχές της περιοχής προβολής των καμερών Logitech.

Για παράδειγμα, μπορείτε να κάνετε ζουμ στην ταμειακή μηχανή για κοντινότερη προβολή. Η ενότητα Ψηφιακής Περιestroφής-Κλίσης-Ζουμ (ΠΚΖ) αυξάνει τη δυνατότητα παρακολούθησης και το πεδίο, επιτρέποντάς σας να επιλέξετε από τη λειτουργία Ζωντανής προβολής του Κέντρου εντολών της Logitech και να επανατοποθετήσετε ψηφιακά την κάμερα έτσι ώστε να περιστρέφεται αριστερά ή δεξιά, να έχει κλίση προς επάνω ή κάτω ή να κάνει ζουμ στη σκηνή που εμφανίζεται.

Η λειτουργία ψηφιακής ΠΚΖ συνεργάζεται με την περιοχή προβολής του φακού που χρησιμοποιείται στην κάμερα. Για παράδειγμα, ένας φακός 120 μοιρών διαθέτει εύρος περιστροφής και κλίσης 120 μοιρών. Ένας φακός 80 μοιρών διαθέτει ακτίνα περιστροφής 80 μοιρών κ.λπ. Επίσης, αυτό σημαίνει ότι αν χρησιμοποιείτε την επιλογή ζουμ, δεν μπορείτε να πραγματοποιήσετε σμίκρυνση εκτός του εύρους εικόνας του φακού. Μια εικόνα με πλήρη σμίκρυνση για φακό 120 μοιρών εμφανίζει μια πλήρη εικόνα 120 μοιρών χωρίς επιλογές περαιτέρω σμίκρυνσης.

Όταν πραγματοποιείτε μεγέθυνση, εμφανίζεται ένα τμήμα της πλήρους εικόνας. Από αυτή την οπτική γωνία, μπορείτε να πραγματοποιήσετε περιστροφή και κλίση προς τα άκρα της πλήρους εικόνας που εμφανίζει ο φακός της κάμερας. Η κάμερα μπορεί να πραγματοποιήσει μεγέθυνση ή σμίκρυνση έως και 2x τόσο στη λειτουργία VGA όσο και στη λειτουργία QVGA.

*Σημείωση: Για να χρησιμοποιήσετε τη λειτουργία ψηφιακής μετατόπισης-κλίσης-ζουμ, κάθε κάμερα που συμμετέχει πρέπει να διαθέτει τις τελευταίες ενημερώσεις υλικολογισμικού. Αν μια κάμερα δεν είναι ενημερωμένη με το τελευταίο υλικολογισμικό, το Κέντρο βοήθειας της Logitech θα σας ενημερώσει μέσω ενός προειδοποιητικού μηνύματος όταν επιχειρήσετε να χρησιμοποιήσετε τη λειτουργία. Απλώς, πατήστε OK για ενημέρωση της κάμερας. Κατά την ενημέρωση του υλικολογισμικού, οι ενημερωμένες κάμερες θα εντοπιστούν εκ νέου.*

Η ενότητα Περιestroφής, Κλίσης, Ζουμ βρίσκεται στην οθόνη Ζωντανής προβολής. Περιλαμβάνει αριθμημένα εικονίδια που αντιπροσωπεύουν κάθε κάμερα. Αντίγραφο του βίντεο μετάδοσης, κουμπί κλίσης επάνω και κάτω, κουμπί περιστροφής αριστερά και δεξιά και κουμπί αύξησης/μείωσης του ζουμ.

Τα παρακάτω γραφικά εμφανίζουν τα στοιχεία της ενότητας Ψηφιακής ΠΚΖ και τις εφαρμόσιμες σημειώσεις σχετικά με τον τρόπο χρήσης τους:

### Επιλογές περιστροφής

Κάντε κλικ στα πλήκτρα ◀ και ▶ για περιστροφή αριστερά ή δεξιά.

### Επιλογές κλίσης

Χρησιμοποιήστε τα πλήκτρα ▲ και ▼ για κλίση της κάμερας επάνω ή κάτω.

### Επιλογή κάμερας

Ανοίξτε την εικόνα μιας κάμερας στο παράθυρο ελέγχου ΠΚΖ.

### Προεπιλογές ΠΚΖ



Χρησιμοποιήστε το κουμπί SET (ΡΥΘΜΙΣΗ) για απομνημόνευση συγκεκριμένων θέσεων της κάμερας.

### Εύρος ζουμ

Πραγματοποιήστε μεγέθυνση εικόνας έως και 2x με τη χρήση των πλήκτρων ◀ ▶ ή του κινητού δείκτη. Συνεργάζεται με τις λειτουργίες VGA και QVGA.

## Μενού περιβάλλοντος με δεξί κλικ ζωντανής προβολής

Το Κέντρο εντολών της Logitech παρέχει γρήγορη πρόσβαση στις κοινές λειτουργίες μέσω των μενού περιβάλλοντος στα Παράθυρα βίντεο και στα κουμπιά ειδοποιήσεων κάμερας. Για πρόσβαση στα μενού περιβάλλοντος απλώς κάντε δεξί κλικ στο αντικείμενο και επιλέξτε μεταξύ των διάφορων εντολών.

Ο παρακάτω πίνακας περιέχει σύντομη περιγραφή κάθε μιας από τις επιλογές:

Επιλογή	Περιγραφή
Ρυθμίσεις κάμερας	Ανοίγει τον διάλογο Ρύθμιση > Κάμερα, επιτρέποντάς σας να ρυθμίσετε ή να επεξεργαστείτε τις ρυθμίσεις της κάμερας για την επιλεγμένη κάμερα.
Ρύθμιση εντοπισμού κίνησης	Ανοίγει τον διάλογο Ρύθμιση > Εγγραφή, επιτρέποντάς σας να ρυθμίσετε ή να επεξεργαστείτε τις ρυθμίσεις που σχετίζονται με την κίνηση για την επιλεγμένη κάμερα.
Ρύθμιση ηλεκτρονικού ταχυδρομείου	Ανοίγει τη Ρύθμιση ειδοποιήσεων ηλεκτρονικού ταχυδρομείου και κινητού τηλεφώνου, επιτρέποντάς σας να προσαρμόσετε τις ρυθμίσεις του Διακομιστή εξερχόμενων μηνυμάτων ηλεκτρονικού ταχυδρομείου (λογαριασμός ηλεκτρονικού ταχυδρομείου) ή να προσθέσετε νέες διευθύνσεις ηλεκτρονικού ταχυδρομείου και κινητού τηλεφώνου ως παραλήπτες ειδοποιήσεων.
Προβολή προγράμματος εγγραφής	Ανοίγει το ημερολόγιο Προγράμματος εγγραφής και ειδοποιήσεων, επιτρέποντάς σας να δημιουργήσετε ή να επεξεργαστείτε ένα προγραμματισμένο συμβάν.
Εκτύπωση τρέχοντος καρτέ	Ανοίγει τον διάλογο Εκτύπωσης παραθύρων, επιτρέποντάς σας να επιλέξετε τον εκτυπωτή στον οποίο πρόκειται να εκτυπώσετε το τρέχον καρτέ και να το εκτυπώσετε.
Αποθήκευση τρέχοντος καρτέ	Ανοίγει τον διάλογο Παραθύρων αποθήκευσης αρχείων ως, επιτρέποντάς σας να αποθηκεύσετε το τρέχον καρτέ ως αρχείο .jpeg, .tiff, .png ή .bmp, να επιλέξετε τη θέση όπου θέλετε να αποθηκευτεί το αρχείο (η προεπιλεγμένη θέση είναι WiLife) και να μετονομάσετε το αρχείο από το προεπιλεγμένο όνομα.
Διαγραφή κάμερας	Διαγράφει την κάμερα από το Κέντρο εντολών.
Αλλαγή σειράς κάμερας	Σας επιτρέπει να αλλάξετε τον αριθμό της κάμερας για την κάμερα στην οποία κάνετε δεξί κλικ.

Λεπτομέρειες που αφορούν κάθε επιλογή βρίσκονται στο σύστημα ηλεκτρονικής βοήθειας του Κέντρου εντολών [F1].

## Αντιστοιχίσεις πλήκτρων συντόμευσης λειτουργίας ζωντανής προβολής

Για να μπορέσετε να περιηγηθείτε γρήγορα ή να ενεργοποιήσετε τις λειτουργίες στην Λειτουργία ζωντανής προβολής, το Κέντρο εντολών παρέχει συντομεύσεις πληκτρολογίου. Θα διαπιστώσετε ότι ορισμένες από αυτές τις λειτουργίες είναι διαθέσιμες μόνο μέσω των ρυθμίσεων πληκτρολογίου.

Πλήκτρο συντόμευσης	Περιγραφή	Πλήκτρο συντόμευσης	Περιγραφή
F1	ΒΟΗΘΕΙΑ ΚΕΝΤΡΟΥ ΕΝΤΟΛΩΝ. Παρόμοιο με το πάτημα του κουμπιού "?".	F5	ΑΝΑΝΕΩΣΗ. Ανανέωση όλων των οθονών της εφαρμογής του Κέντρου εντολών.
CTRL-SHIFT U	Αναζήτηση UPnP. Αποστέλλει εντολή για αίτημα ανακοίνωσης παρουσίας από την κάμερα για βοήθεια στον εντοπισμό της κάμερας από το Κέντρο εντολών.	CTRL-SHIFT H	ΕΥΡΕΙΑ WILIFE. Αποκρύπτει το Κέντρο εντολών και το κλειδώνει προαιρετικά με τον κωδικό πρόσβασης.
CTRL-SHIFT W	ΠΡΟΕΠΙΛΕΓΜΕΝΕΣ ΘΕΣΕΙΣ ΠΑΡΑΘΥΡΟΥ Ρυθμίστε όλες τις θέσεις παραθύρου στις προεπιλεγμένες θέσεις τους. (Πραγματοποιήστε αυτή τη ρύθμιση αν δεν μπορείτε να εντοπίσετε ένα από αυτά τα παράθυρα.)	CTRL-SHIFT M	ΛΕΙΤΟΥΡΓΙΑ ΕΝΑΛΛΑΓΗΣ. Πραγματοποιεί εναλλαγή ανάμεσα στις λειτουργίες Ζωντανής προβολής και Προβολής αναπαραγωγής.
CTRL-SHIFT R	ΕΓΓΡΑΦΗ ΠΑΝΙΚΟΥ. Ξεκινάει (ή προσθέτει 30 δευτερόλεπτα) σε μη αυτόματα εγγραφή όλων των ενεργών καμερών. Ο χρόνος αντίστροφης μέτρησης που παραμένει εμφανίζεται στο παράθυρο πληροφοριών στον μπροστινό πίνακα του Κέντρου εντολών.	CTRL-SHIFT-ALT R	ΤΕΡΜΑΤΙΣΜΟΣ ΜΗ ΑΥΤΟΜΑΤΗΣ ΕΓΓΡΑΦΗΣ.

## Προβολή αναπαραγωγής

Η προβολή αναπαραγωγής σας επιτρέπει να εντοπίζετε, να προβάλετε και να διαχειρίζεστε καταγεγραμμένα τμήματα βίντεο τα οποία αποθηκεύει το Κέντρο εντολών σε μια βάση δεδομένων στον υπολογιστή σας. Οι κάμερές σας δημιουργούν αυτά τα τμήματα ανάλογα με τις ρυθμίσεις σας. Από προεπιλογή, κάθε κάμερα έχει ρυθμιστεί ώστε να πραγματοποιεί εγγραφή κάθε φορά που εντοπίζεται κίνηση. Μπορείτε επίσης να ρυθμίσετε την κάμερα ώστε να πραγματοποιεί συνεχή εγγραφή σε συγκεκριμένες χρονικές περιόδους ή να παρεμποδίζει την εγγραφή με τη χρήση της λειτουργίας Προγραμματισμού εγγραφής.



## Έλεγχος αποθηκευμένων τμημάτων βίντεο

Το παράθυρο Πλοήγησης αναπαραγωγής παρέχει γρήγορη πρόσβαση σε καταγεγραμμένα τμήματα βίντεο με τη χρήση του ποντικιού ή του πληκτρολογίου. Το παράθυρο Πλοήγησης αναπαραγωγής περιλαμβάνει τα παρακάτω στοιχεία: Παράθυρο χρονικής κλίμακας, Κεφαλίδα ημερομηνίας/χρόνου και παράθυρο πλοήγησης που εμφανίζει το όνομα της κάμερας και τα καταγεγραμμένα τμήματα βίντεο που έχουν ληφθεί από κάθε κάμερα. (Τα τμήματα βίντεο θα εμφανίζονται ως γραμμές ανοιχτού και σκούρου πράσινου χρώματος εναλλάξ για καλύτερο διαχωρισμό ανάμεσα στα διαδοχικά καταγεγραμμένα τμήματα βίντεο.)

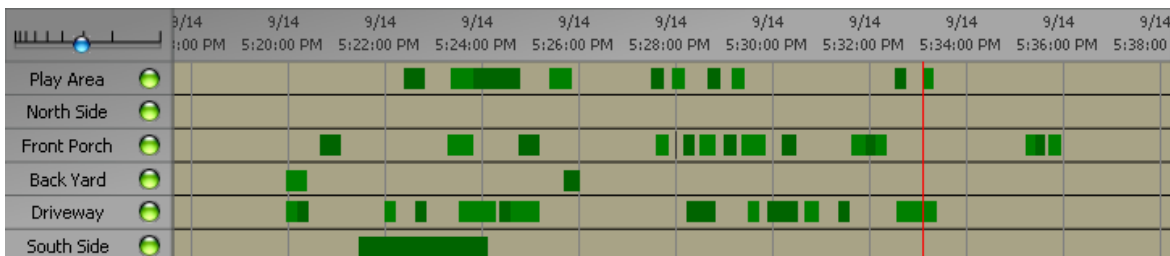

Για πλοήγηση σε αυτά τα τμήματα, χρησιμοποιήστε μια από τις παρακάτω λειτουργίες:

- Κάντε κλικ στην επιθυμητή ημερομηνία και ώρα
- Κάντε κλικ και σύρετε την κόκκινη γραμμή θέσης προς τα αριστερά ή τα δεξιά, πάνω από το άκρο του παραθύρου
- Κάντε κλικ σε μια ημερομηνία στο ημερολόγιο
- Χρησιμοποιήστε τα κουμπιά ← και → για κατεύθυνση προς τα εμπρός και προς τα πίσω στα τμήματα βίντεο

Υπάρχουν διαθέσιμες περισσότερες ρυθμίσεις πληκτρολογίου. Για την εμφάνιση της πλήρους λίστας, επισκεφτείτε το ηλεκτρονικό σύστημα βοήθειας στο Κέντρο εντολών [F1].

### ΑΛΛΑΓΗ ΧΡΟΝΙΚΗΣ ΚΛΙΜΑΚΑΣ ΠΑΡΑΘΥΡΟΥ ΗΜΕΡΟΜΗΝΙΑΣ/ΩΡΑΣ

Για πλοήγηση με τη χρήση της κεφαλίδας Ημερομηνίας/Ωρας, κάντε αριστερό κλικ και σύρετε το ποντίκι σας στην περιοχή κεφαλίδας πάνω από τις γραμμές χρόνου. (Αυτή είναι η περιοχή με τις ημερομηνίες και τις ώρες.) Σύρετε τη γραμμή χρόνου αριστερά ή δεξιά για μετακίνηση ολόκληρης της περιοχής. Μπορείτε επίσης να συνεχίσετε πέρα από τα όρια της γραμμής χρόνου αν θέλετε!

Το επάνω μέρος του παραθύρου Πλοήγησης αναζήτησης εμφανίζει τις ημερομηνίες και τις ώρες για κάθε διαίρεση χρόνου. Αυτές οι διαίρεσεις μπορούν να αλλάξουν εύκολα ώστε να εστιάζουν σε συγκεκριμένη χρονική περίοδο της ημέρας ή να εμφανίζουν ολόκληρη την ημέρα.

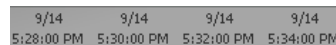

Αλλάξτε την εστίαση χρόνου κάνοντας κλικ στον οδηγό χρονικού πλαισίου για επιλογή της εστίασης. Ένα μήνυμα επεξήγησης εργαλείου σας ενημερώνει σχετικά με τη διαίρεση του χρόνου που έχετε επιλέξει. Λάβετε υπόψη τον δείκτη εστίασης (μπλε μπαλάκι) στα παρακάτω παραδείγματα:

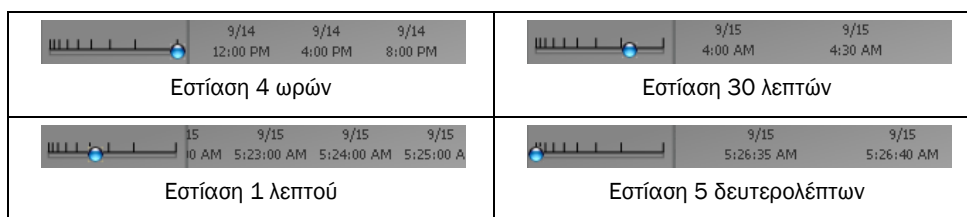

### ΠΛΟΗΓΗΣΗ ΜΕ ΚΟΚΚΙΝΗ ΓΡΑΜΜΗ ΧΡΟΝΟΥ

Μια κόκκινη κάθετη γραμμή χρόνου εμφανίζεται στην τρέχουσα θέση αναπαραγωγής. Για πλοήγηση, κάντε κλικ και σύρετε τη γραμμή χρόνου προς τα αριστερά ή τα δεξιά έως ότου εμφανίσετε την ώρα και την ημερομηνία που θέλετε να αναπαραγάγετε. Στη συνέχεια αφήστε το κουμπί του ποντικιού.

Σημειώσεις:

- Μπορείτε επίσης να κάνετε κλικ σε οποιοδήποτε μέρος του παραθύρου πλοήγησης και η κόκκινη γραμμή χρόνου θα μετακινηθεί απευθείας σε εκείνο το σημείο.
- Χρησιμοποιήστε τα πλήκτρα CTRL-SHIFT F και CTRL-SHIFT B για μετακίνηση προς τα εμπρός και προς τα πίσω σε αυτά τα τμήματα βίντεο. Για περισσότερες ρυθμίσεις πληκτρολογίου, ανατρέξτε στην ενότητα "Αντιστοιχίσεις πλήκτρων συντόμευσης" (Hot Key Assignments) στο σύστημα ηλεκτρονικής βοήθειας [F1].
- Μπορείτε να σύρετε την κόκκινη γραμμή χρόνου πέρα από το αριστερό ή το δεξί άκρο για να επανατοποθετηθεί το εμφανιζόμενο παράθυρο χρόνου, αναλόγως.

- Γενικά, θα πρέπει να διακόπτετε την αναπαραγωγή πριν σύρετε τη γραμμή χρόνου (αριστερά ή δεξιά) ώστε να μην υπάρχει διένεξη ανάμεσα στην αυτόματη επανατοποθέτηση του εμφανιζόμενου παραθύρου χρόνου (κατά την αναπαραγωγή) και τις μη αυτόματες ενέργειες επανατοποθέτησης.

### ΕΠΙΛΟΓΗ ΚΑΜΕΡΩΝ ΓΙΑ ΕΛΕΓΧΟ

Κατά την αναπαραγωγή τμημάτων βίντεο, μπορείτε να επιλέξετε μια, αρκετές ή όλες τις κάμερες για έλεγχο. Από προεπιλογή, επιλέγονται όλες οι κάμερες. Αν δεν ενδιαφέρεστε για το βίντεο από αυτές τις κάμερες, ίσως θελήσετε να αποεπιλέξετε μια ή περισσότερες κάμερες στην τρέχουσα αναζήτηση. Επίσης, αν αποεπιλέξετε τις κάμερες μπορείτε να μειώσετε τον φόρτο εργασίας σε μηχανήματα με ελάχιστες ρυθμίσεις, επιτυγχάνοντας με αυτόν τον τρόπο βελτιωμένη απόδοση. Ακολουθούν μερικά παραδείγματα:

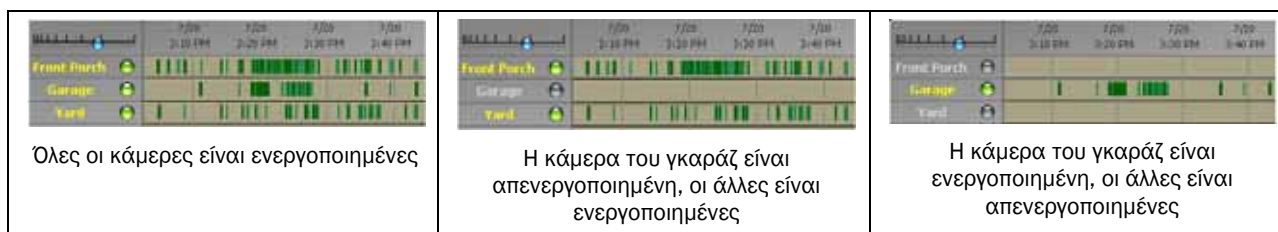

Για να ενεργοποιήσετε ή να απενεργοποιήσετε το βίντεο για μια κάμερα, κάντε κλικ στο πράσινο εικονίδιο που βρίσκεται δίπλα στο όνομα της κάμερας.

### ΠΡΟΒΟΛΗ ΛΕΠΤΟΜΕΡΕΙΩΝ ΑΡΧΕΙΟΥ ΤΜΗΜΑΤΟΣ ΒΙΝΤΕΟ

Πατήστε το κουμπί Ctrl ή μετακινήστε το ποντίκι σε ένα τμήμα βίντεο στο παράθυρο πλοήγησης αναπαραγωγής. Το σύστημα θα εμφανίσει μια επεξήγηση εργαλείου που θα ονομάζει τον κατάλογο στον οποίο είναι αποθηκευμένο το αρχείο, το όνομα του αρχείου και τη διάρκεια του τμήματος βίντεο. Η παρακάτω γραφική

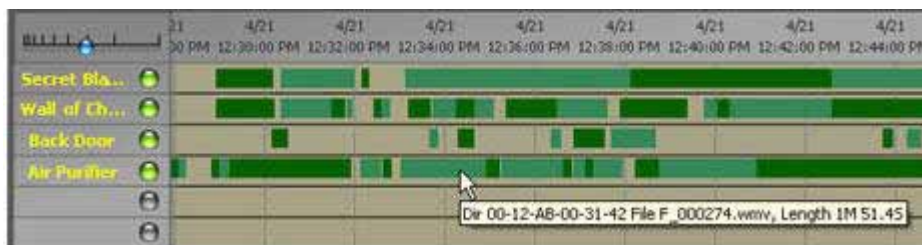

απεικόνιση παρουσιάζει αυτή τη λειτουργία.

### ΕΡΩΤΗΣΕΙΣ

#### Τι σημαίνουν τα χρωματιστά κουμπιά δίπλα στα ονόματα κάμερας;

- Το πράσινο κουμπί δηλώνει ότι η κάμερα είναι ενεργοποιημένη για τη λειτουργία αναπαραγωγής.
- Το γκρι κουμπί δηλώνει ότι η κάμερα έχει απενεργοποιηθεί για τη λειτουργία αναπαραγωγής. Τα τμήματα βίντεο με πράσινο και κόκκινο χρώμα δεν θα εμφανιστούν.

Πρόκειται για κουμπιά αλληλεπίδρασης. Μπορείτε να ενεργοποιήσετε ή να απενεργοποιήσετε τη λειτουργία βίντεο για μια κάμερα. Για παράδειγμα, για να απενεργοποιήσετε το βίντεο για μια κάμερα, κάντε κλικ στο πράσινο κουμπί που βρίσκεται δίπλα στο όνομα της κάμερας.

#### Τι σημαίνουν τα χρωματιστά ονόματα κάμερας;

- Τα κίτρινα ονόματα κάμερας απεικονίζουν τις κάμερες που είναι ενεργοποιημένες για την κατάσταση αναπαραγωγής.
- Τα γκρι ονόματα κάμερας απεικονίζουν τις κάμερες που είναι απενεργοποιημένες για την κατάσταση αναπαραγωγής.

Η παρακάτω γραφική απεικόνιση παρουσιάζει ένα παράδειγμα για αυτή τη λειτουργία:

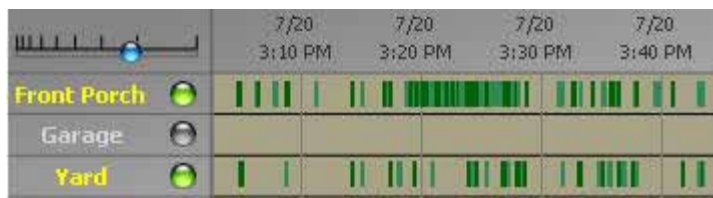

### ΑΛΛΑΓΗ ΗΜΕΡΟΜΗΝΙΑΣ ΕΛΕΓΧΟΥ

Το ημερολόγιο σας επιτρέπει να μετακινήσετε και να πραγματοποιείτε αναζήτηση βίντεο κλιπ πιο εύκολα από συγκεκριμένο μήνα και ημέρα. Το ημερολόγιο συνεργάζεται με το παράθυρο Αποθηκευμένων τμημάτων βίντεο – όταν επιλέξετε μήνα και ημέρα, τα καταγεγραμμένα βίντεο κλιπ θα εμφανιστούν στη συγκεκριμένη ενότητα.

Η τρέχουσα ημέρα βρίσκεται σε κόκκινο κύκλο. Οι ημέρες στις οποίες καταγράφηκαν τμήματα βίντεο εμφανίζονται με έντονη γραφή. Μπορείτε να κάνετε κλικ σε οποιοδήποτε από αυτές τις ημέρες για να εμφανίσετε όλα τα τμήματα βίντεο στο πλέγμα χρόνου. Μπορείτε επίσης να κάνετε κλικ στον μήνα ή το έτος για να αλλάξετε αυτές τις επιλογές προβολής.

Η ενότητα ημερολογίου χρησιμοποιεί τα κουμπιά βέλους στο επάνω μέρος του ημερολογίου για πλοήγηση προς τα εμπρός ή προς τα πίσω στους μήνες.

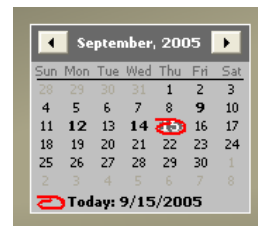









## Αναπαραγωγή βίντεο με ρυθμίσεις στην οθόνη



Όπως οποιαδήποτε συσκευή αναπαραγωγής DVD, οι ρυθμίσεις αναπαραγωγής σας επιτρέπουν να αναπαραγάγετε, να διακόψετε, να προσαρμόζετε την ταχύτητα και να παραλείπετε τμήματα βίντεο. Χρησιμοποιείτε τις ρυθμίσεις κάνοντας κλικ σε κάθε μια. Αν αφήσετε τον δείκτη του ποντικιού πάνω από τη ρύθμιση, θα εμφανιστεί μια επεξήγηση εργαλείου που δηλώνει το όνομα της ρύθμισης. Οι ρυθμίσεις πληκτρολογίου υπάρχουν για να διευκολύνουν τον έλεγχο του βίντεο.

Χρησιμοποιήστε την παρακάτω λίστα εικονιδίων και περιγραφών για να κατανοήσετε τον τρόπο πλοήγησης σε καταγεγραμμένα τμήματα βίντεο.

Κουμπί	Περιγραφή	Κουμπί	Περιγραφή
	Κάντε κλικ για αναπαραγωγή βίντεο		Κάντε κλικ για παύση βίντεο
	Μεταβείτε στην αρχή του τρέχοντος τμήματος ή αν βρίσκεστε ήδη στην αρχή, μεταβείτε στην αρχή του προηγούμενου τμήματος		Μεταβείτε στην αρχή του επόμενου τμήματος βίντεο
	Μετακινηθείτε προς τα πίσω		Μετακινηθείτε προς τα εμπρός
	Αργή κίνηση βίντεο (στρέψτε προς τα αριστερά)		Γρήγορη κίνηση βίντεο (στρέψτε προς τα δεξιά)

Μπορείτε να βρείτε μια λίστα ρυθμίσεων αναπαραγωγής πληκτρολογίου στο σύστημα αρχείου βοήθειας του Κέντρου εντολών [F1].

## Όταν η κάμερα καταγράφει συμβάντα

Όταν η κάμερα εντοπίζει κίνηση εντός των καθορισμένων ζωνών, τα τμήματα βίντεο καταγράφονται και αποθηκεύονται στο φάκελο C:\Logitech\Video.

Βέβαια, αν έχετε καθορίσει διαφορετική θέση αποθήκευσης αρχείου κατά την ολοκλήρωση του Οδηγού εγκατάστασης Logitech, τότε ο φάκελος βίντεο Logitech και τα αρχεία βίντεο θα αποθηκεύονται στη θέση που έχετε ορίσει.

Στο φάκελο Logitech\Video, θα παρατηρήσετε πολλούς υποφάκελους. Κάθε υποφάκελος αντιπροσωπεύει μια κάμερα που έχει εγκατασταθεί στο κέντρο εντολών. Κάθε εγκατεστημένη κάμερα στο σύστημα ασφάλειας διαθέτει μια μοναδική διεύθυνση MAC. Πρόκειται για τη διεύθυνση που εμφανίζεται ως το όνομα κάθε υποφάκελου.

Τα αρχεία βίντεο αποθηκεύονται στον φάκελο που αντιπροσωπεύει την κάμερα από την οποία καταγράφηκαν.

Τα αρχεία βίντεο αποθηκεύονται σε τυπική μορφή βίντεο Windows Media 9 (.wmv) και μπορούν να αναπαραχθούν με τη χρήση της λειτουργίας αναπαραγωγής του Κέντρου εντολών. Μπορείτε επίσης να κάνετε διπλό κλικ σε ένα αρχείο .wmv για αναπαραγωγή με τη χρήση του τυπικού προγράμματος Windows Media Player.

## Επιλογές μενού περιβάλλοντος με δεξί κλικ λειτουργίας αναπαραγωγής

Κατά την αναπαραγωγή καταγεγραμμένων τμημάτων βίντεο στη λειτουργία αναπαραγωγής, μπορείτε να κάνετε δεξί κλικ σε ένα ενεργό παράθυρο βίντεο για πρόσβαση στο μενού περιβάλλοντος.

Το συγκεκριμένο μενού σας επιτρέπει να εκτελείτε ορισμένες λειτουργίες που δεν είναι διαθέσιμες από άλλη οθόνη. Περιλαμβάνονται επιλογές διαχείρισης τμημάτων, μεταφόρτωσης τμημάτων βίντεο σε ηλεκτρονικό λογαριασμό, εκτύπωση και αποθήκευση και αποστολή μηνυμάτων ηλεκτρονικού ταχυδρομείου.

Κάθε μια από αυτές τις λειτουργίες ισχύει για το τρέχον τμήμα βίντεο. Για τη διαχείριση διαφορετικού τμήματος βίντεο, κάντε κλικ στο τμήμα που βρίσκεται στο παράθυρο Πλοήγησης αναπαραγωγής.

Επιλογή	Περιγραφή
Προστασία τμήματος βίντεο	Προστατεύει το τμήμα βίντεο στο οποίο μόλις κάνατε δεξί κλικ.
Αναίρεση προστασίας τμήματος βίντεο	Αναιρεί την προστασία του τμήματος βίντεο στο οποίο μόλις κάνατε δεξί κλικ.
Διαγραφή τμήματος βίντεο	Διαγράφει το τμήμα βίντεο στο οποίο μόλις κάνατε δεξί κλικ.
Προστασία και μεταφόρτωση τμήματος βίντεο	Μεταφορτώνει και αποθηκεύει σημαντικά βίντεο που έχουν καταγραφεί από τις κάμερές σας στον ηλεκτρονικό λογαριασμό σας που βρίσκεται σε ασφαλείς διακομιστές Logitech.
Έλεγχος ηλεκτρονικής αποθήκευσης	Ανοίγει το παράθυρο Ηλεκτρονικού χώρου αποθήκευσης, επιτρέποντάς σας να παρακολουθείτε το μέγεθος του χώρου αποθήκευσης που χρησιμοποιείτε ή/και είναι διαθέσιμος στον ηλεκτρονικό σας λογαριασμό. Η οθόνη ηλεκτρονικής αποθήκευσης σας παρέχει πρόσβαση για προβολή των αποθηκευμένων βίντεο ηλεκτρονικά και την αγορά περισσότερου χώρου αποθήκευσης.
Εκτύπωση τρέχοντος καρτέ	Ανοίγει το παράθυρο διαλόγου Εκτύπωσης παραθύρων, επιτρέποντάς σας να εκτυπώνετε τρέχοντα καρτέ από τον τοπικό εκτυπωτή σας.
Αποθήκευση τρέχοντος καρτέ	Ανοίγει το παράθυρο διαλόγου Αποθήκευση παραθύρων ως, επιτρέποντάς σας να αποθηκεύετε ένα τρέχον καρτέ σε μια από τις τέσσερις παρακάτω μορφές: JPEG, BMP, PNG, και TIFF. Επιλέξτε τη θέση που θέλετε να αποθηκευτεί το αρχείο (η προεπιλεγμένη θέση είναι Logitech) και μετονομάστε το αρχείο από το προεπιλεγμένο όνομα.
Αποθήκευση τρέχοντος τμήματος	Ανοίγει το διάλογο Αποθήκευση παραθύρων ως, επιτρέποντάς σας να αποθηκεύσετε το τρέχον αρχείο σε άλλη θέση στο σκληρό σας δίσκο ή στο δίκτυο.
Αποστολή μηνυμάτων ηλεκτρονικού ταχυδρομείου	Ανοίγει την οθόνη Αποστολή καταγεγραμμένου βίντεο μέσω ηλεκτρονικού ταχυδρομείου, επιτρέποντάς σας να αποστείλετε το τρέχον καρτέ βίντεο, το πρώτο κομμάτι του τμήματος βίντεο ή ολόκληρο το τμήμα μαζί με το μήνυμα σε αποδέκτες ηλεκτρονικού ταχυδρομείου που μπορείτε να ορίσετε.
Ιδιότητες	Ανοίγει το παράθυρο Ιδιοτήτων βίντεο, επιτρέποντάς σας να βλέπετε τα μεταδεδομένα που βρίσκονται στο αρχείο βίντεο. Οι λεπτομέρειες περιλαμβάνουν τον αριθμό της κάμερας, το όνομα της κάμερας, τον ρυθμό bit και αν είναι προστατευμένο το αρχείο, αν είναι ενεργοποιημένη η ειδοποίηση και αν μεταφορτώθηκε στον ηλεκτρονικό σας λογαριασμό. Μπορείτε επίσης να καταχωρήσετε τη δική σας σύντομη περιγραφή ή να πραγματοποιήσετε μεταφόρτωση στον ηλεκτρονικό λογαριασμό αποθήκευσης Έκδοσης Platinum.

Διαβάστε τις αναλυτικές οδηγίες σχετικά με κάθε επιλογή δεξιού κλικ στο σύστημα ηλεκτρονικής βοήθειας του Κέντρου εντολών [F1].

## Εκτέλεση σε Λειτουργία παρασκηνίου

Όπως αναφέρθηκε ωρίτερα, το Κέντρο εντολών διαθέτει δύο καταστάσεις λειτουργίας: Πλήρης λειτουργία και Λειτουργία παρασκηνίου. Όταν βρίσκεστε στην Πλήρη λειτουργία, έχετε πλήρη πρόσβαση σε ολόκληρο το περιβάλλον των Windows.



Στη Λειτουργία παρασκηνίου, το Κέντρο εντολών λειτουργεί στο παρασκήνιο και εμφανίζει το εικονίδιο της εσωτερικής κάμερας στη γραμμή εργασιών.

## Εναλλαγή ανάμεσα στις λειτουργίες παρασκηνίου και ενεργού οθόνης

Από τη λειτουργία ενεργού οθόνης, μπορείτε επίσης να δώσετε εντολή στο Κέντρο εντολών να εκτελείται σε λειτουργία παρασκηνίου με τη χρήση μιας από τις δύο μεθόδους:

- 1) Κάντε κλικ στο κλειστό πλαίσιο -  - στην επάνω δεξιά γωνία της οθόνης

- 2) Κάντε κλικ στο εικονίδιο του Κέντρου εντολών στη γραμμή εργασιών και επιλέξτε Απόκρυψη Κέντρου εντολών

Στη λειτουργία παρασκήνιου, το Κέντρο εντολών συνεχίζει την εγγραφή βίντεο, αλλά χρησιμοποιεί μόνο ένα μικρό ποσοστό των πόρων του συστήματος. Αυτό σας παρέχει τη δυνατότητα να χρησιμοποιείτε όλες τις κανονικές λειτουργίες σε μηχάνημα με ελάχιστες ρυθμίσεις. Η λειτουργία παρασκήνιου αποτελεί ακόμα μια εξαιρετική δυνατότητα του συστήματος Logitech.

Από τη λειτουργία παρασκήνιου, ο απλός τρόπος εμφάνισης του Κέντρου εντολών είναι να κάνετε διπλό κλικ στο εικονίδιο του Κέντρου εντολών στη γραμμή εργασιών. Μπορείτε επίσης να ανοίξετε το πλήρες περιβάλλον χρήστη κάνοντας δεξί κλικ στο εικονίδιο του Κέντρου εντολών και ορίζοντας την επιλογή Εμφάνισης του Κέντρου εντολών (όπως εμφανίζεται).

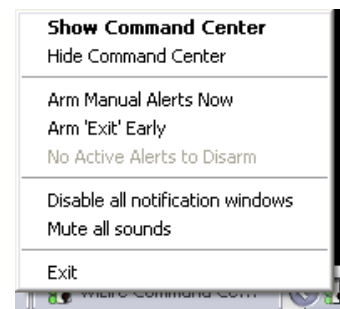

#### ΠΕΡΙΓΡΑΦΕΣ ΕΠΙΛΟΓΗΣ ΓΡΑΜΜΗΣ ΕΡΓΑΣΙΩΝ ΜΕ ΔΕΞΙ ΚΛΙΚ

Επιλογή	Περιγραφή
Εμφάνιση Κέντρου εντολών	Άνοιγμα του Κέντρου εντολών για χρήση.
Απόκρυψη του Κέντρου εντολών	Αν εμφανίζεται το Κέντρο εντολών, αυτή η επιλογή κλείνει το Κέντρο εντολών στη γραμμή εργασιών. Το Κέντρο εντολών εκτελείται ακόμα στο παρασκήνιο.
[Επιλογές προγραμματισμένων ειδοποιήσεων]	Μπορείτε να αλλάξετε την τρέχουσα κατάσταση του συστήματος ειδοποιήσεων του Κέντρου εντολών από τις επιλογές με δεξί κλικ που εμφανίζονται εδώ.  Οι τρεις επιλογές με δεξί κλικ σε αυτή την ενότητα θα είναι πάντα όμοιες με τις επιλογές που εμφανίζονται στην ενότητα Προγραμματισμένων ειδοποιήσεων της οθόνης Ζωντανής προβολής στο Κέντρο εντολών. Οι επιλογές που είναι διαθέσιμες εδώ και οι λειτουργίες τους εξαρτώνται μόνο από το αν έχετε δημιουργήσει ειδοποιήσεις και αν είναι ενεργοποιημένη μια ειδοποίηση ή αν είναι ενεργοποιημένες οι μη αυτόματες ειδοποιήσεις κ.λπ.  Για περισσότερες πληροφορίες σχετικά με αυτές τις επιλογές, ανατρέξτε στο θέμα "Μπροστινός πίνακας ελέγχου Προγραμματισμού ειδοποιήσεων" στο σύστημα ηλεκτρονικής βοήθειας του Κέντρου εντολών [F1].
Απενεργοποίηση όλων των ειδοποιήσεων	Ενεργοποίηση ή απενεργοποίηση όλων των επιλογών ειδοποιήσεων.
Σίγαση όλων των ήχων	Ενεργοποίηση ή απενεργοποίηση όλων των ήχων.
Έξοδος	Κλείσιμο του Κέντρου εντολών.

#### ΠΕΡΙΓΡΑΦΕΣ ΕΝΔΕΙΚΤΙΚΗΣ ΛΥΧΝΙΑΣ

Ρίξτε μια ματιά στο εικονίδιο του Κέντρου εντολών στη γραμμή εργασιών σας. Ο τρεις μικρές ενδεικτικές λυχνίες στην αριστερή πλευρά είναι δυναμικές, παρέχοντας στον χρήστη κάποια στοιχεία σχετικά με τη λειτουργία του Κέντρου εντολών ακόμα και αν είναι ελαχιστοποιημένο.

	Επάνω ενδεικτική λυχνία	Μεσαία ενδεικτική λυχνία	Κάτω ενδεικτική λυχνία
	Τουλάχιστον μια κάμερα μεταδίδει βίντεο.	Είστε συνδεδεμένοι ηλεκτρονικά αλλά δεν είστε ορατοί από κανένα.	Αυτή η ενδεικτική λυχνία είναι πάντα αναμμένη καθώς δηλώνει ότι το Κέντρο εντολών είναι "Ενεργοποιημένο".
	Τουλάχιστον μια κάμερα καταγράφει βίντεο.	Κάποιος βλέπει το Κέντρο εντολών ηλεκτρονικά.	
	Καμία κάμερα δεν μεταδίδει βίντεο.	Δεν είστε συνδεδεμένοι στο Internet.	

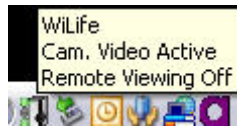
**ΕΠΕΞΗΓΗΣΕΙΣ ΕΡΓΑΛΕΙΟΥ ΕΙΚΟΝΙΔΙΟΥ**

Μπορείτε να μετακινήσετε το δείκτη του ποντικιού σας στο εικονίδιο του Κέντρου εντολών στη γραμμή εργασιών για να εμφανίσετε λεπτομέρειες, όπως αν μεταδίδουν βίντεο κάποιες κάμερες, αν πραγματοποιούν εγγραφή, αν είστε συνδεδεμένοι στο Internet για απομακρυσμένη προβολή ή αν σας βλέπουν μέσω απομακρυσμένης προβολής.

Η γραφική απεικόνιση που παρουσιάζεται σε αυτή την ενότητα εμφανίζει ένα παράδειγμα επεξήγησης εργαλείου.

## Έξοδος από το Κέντρο εντολών

Φυσικά, το Κέντρο εντολών δεν πραγματοποιεί εγγραφή όταν δεν λειτουργεί ο υπολογιστής σας. Αν κλείσετε τον υπολογιστή σας ενώ λειτουργεί το Κέντρο εντολών, θα δείτε ένα μήνυμα που σας υπενθυμίζει ότι θα κλείσει και το Κέντρο εντολών.

Για έξοδο από το Κέντρο εντολών, ακολουθήστε τα παρακάτω βήματα:

- Κάντε κλικ στο εικονίδιο του Κέντρου εντολών στη γραμμή εργασιών
- Επιλέξτε Έξοδος από το μενού

Θυμηθείτε ότι αν κάνετε κλικ στο κλειστό πλαίσιο – ⊗ – θα κλείσετε μόνο το περιβάλλον Windows και το Κέντρο εντολών θα συνεχίσει να εκτελείται σε λειτουργία παρασκηνίου.

**Σημείωση:** Αν έχετε αντιστοιχίσει κωδικό πρόσβασης στο σύστημά σας, θα πρέπει να εισαγάγετε τον κωδικό πρόσβασής σας πριν από την έξοδο.

**Σημείωση:** Αν θέλετε να προβάλετε απομακρυσμένα τις κάμερές σας ηλεκτρονικά, [ΠΡΕΠΕΙ](#) να λειτουργεί το Κέντρο εντολών της Logitech.

## Λειτουργίες Έκδοσης Platinum

Η Έκδοση Platinum διευρύνει το ήδη ισχυρό σύστημα ασφαλείας βίντεο με πρωτοποριακές δυνατότητες υπολογιστή και ηλεκτρονικών υπηρεσιών.

Η Έκδοση Platinum σας επιτρέπει να προστατεύετε καλύτερα την ιδιοκτησία σας, την οικογένειά σας και τους υπαλλήλους σας παρέχοντάς σας ειδοποιήσεις στην επιφάνεια εργασίας, ισχυρές ειδοποιήσεις και αυξημένη προσβασιμότητα στις κάμερές σας και σε αρχεία καταγεγραμμένων βίντεο στο Internet οπουδήποτε στον κόσμο, ανά πάσα στιγμή.

Αποκτήστε δύναμη με την Έκδοση Platinum και αυξήστε την ισχύ παρακολούθησης του Κέντρου εντολών του συστήματος Logitech. Με αυτού του είδους την πρόσβαση και δύναμη, δεν θα χρειαστεί να χρησιμοποιήσετε ξανά απαρχαιωμένους τρόπους παρακολούθησης.

### Προγραμματισμένες ειδοποιήσεις

Χρησιμοποιήστε ένα απλό ημερολόγιο για να προγραμματίσετε τις ώρες ενεργοποίησης και απενεργοποίησης ειδοποιήσεων κίνησης μέσω ηλεκτρονικού ταχυδρομείου και κινητού τηλεφώνου. Για παράδειγμα, ενεργοποιήστε το σύστημά σας από Δευτέρα έως Παρασκευή στις 10:00 ΜΜ και απενεργοποιήστε το στις 6:00 ΠΜ.

### Ειδοποιήσεις μη εντοπισμού κίνησης

Παρακολουθήστε έξυπνα μια περιοχή όπου αναμένετε κίνηση. Αν δεν εντοπιστεί κίνηση, το σύστημά σας ειδοποιεί. Τώρα, μπορείτε να ειδοποιηθείτε άμεσα όταν τα παιδιά σας επιστρέψουν από το σχολείο στην ώρα τους.

### Ειδοποιήσεις στην επιφάνεια εργασίας

Επιτρέψτε στο Κέντρο εντολών να σας ειδοποιήσει σε περίπτωση που εντοπιστεί κίνηση από τις κάμερές σας μέσω ενός αναδυόμενου παραθύρου στον υπολογιστή σας. Οι ειδοποιήσεις εμφανίζουν μια εικόνα μικρογραφίας του συμβάντος και εκπέμπουν έναν προειδοποιητικό ήχο της επιλογής σας.

### Κλειδώμα συστήματος με κωδικό πρόσβασης

Κρατάει τα αδιάκριτα μάτια και τα χέρια των υπαλλήλων σας ή και τα παιδιά σας μακριά από ολόκληρο το Κέντρο εντολών ή από μεμονωμένες λειτουργίες όταν λείπετε. Κλειδώστε την πρόσβαση με τη χρήση του απόρρητου κωδικού πρόσβασης στο σύστημα.

### Ψηφιακή Περιστροφή-Κλίση-Ζουμ

Πραγματοποιήστε σάρωση και ζουμ εντός της τρέχουσας περιοχής προβολής της κάμεράς σας. Τώρα, μπορείτε να εστιάσετε στην πόρτα, στο ταμείο ή σε άλλους στόχους στο σπίτι και στην εργασία σας από το Κέντρο εντολών της Logitech.

### Ηλεκτρονική παρακολούθηση σύνδεσης

Επιβλέψτε απομακρυσμένα το σύστημά σας λαμβάνοντας μήνυμα μέσω ηλεκτρονικού ταχυδρομείου ή κινητού τηλεφώνου αν το Κέντρο εντολών, ο υπολογιστής ή οι κάμερες είναι εκτός σύνδεσης. Τώρα μπορείτε να προβείτε στις

απαραίτητες ενέργειες γρήγορα.

### Ηλεκτρονική αποθήκευση βίντεο

Κρατήστε ασφαλή τα σημαντικά βίντεο. Αποθηκεύστε με ασφάλεια τα προστατευμένα βίντεο κλιπ στον ηλεκτρονικό λογαριασμό σας όπου σας παρέχονται τα ιδανικά εργαλεία για τον έλεγχο, την οργάνωση και την κοινή χρήση τους.

### Ηλεκτρονική Αναζήτηση & Αναπαραγωγή

Ξεπεράστε τα όρια της ζωντανής προβολής μέσω Internet. Πρόσβαση στα καταγεγραμμένα βίντεο ανά πάσα στιγμή, οπουδήποτε. Χρησιμοποιήστε εργαλεία εύκολης αναζήτησης για τον εντοπισμό και την προβολή βίντεο ανά ημερομηνία, ώρα και τοποθεσία - με τις τελευταίες ενημερώσεις.

### Ηλεκτρονική διαχείριση καμερών

Ελέγξτε τις κάμερες μέσω των ηλεκτρονικών υπηρεσιών όπου μπορείτε να ρυθμίσετε τις επιλογές από απόσταση, όπως την ανάλυση, την ευαισθησία κίνησης ακόμα και να ενεργοποιήσετε/απενεργοποιήσετε τις ειδοποιήσεις.

### Ηλεκτρονική κοινή χρήση βίντεο

Κάντε κοινή χρήση επιλεγμένων βίντεο κλιπ με τους φίλους σας, την οικογένειά σας, τους υπαλλήλους σας ακόμα και με την αστυνομία. Απλώς, μεταφορτώστε το τμήμα και εισαγάγετε τις διευθύνσεις ηλεκτρονικού ταχυδρομείου για σχεδόν άμεση διανομή.

Όταν επιχειρείτε να χρησιμοποιήσετε τη συγκεκριμένη δυνατότητα της Έκδοσης Platinum, το Κέντρο εντολών θα εμφανίσει ένα αναδυόμενο μήνυμα που σας ενημερώνει σχετικά με τη δυνατότητα της Έκδοσης Platinum που επιλέξατε να χρησιμοποιήσετε και εμφανίζει ένα σύνδεσμο όπου μπορείτε να λάβετε περισσότερες πληροφορίες σχετικά με την Έκδοση Platinum και να εγγραφείτε.

Η αναβάθμιση στην Έκδοση Platinum είναι εύκολη. Απλώς, συνδεθείτε στο λογαριασμό ηλεκτρονικών υπηρεσιών, ακολουθήστε το σύνδεσμο για Εγγραφές αναβάθμιση και εγγραφείτε στην Έκδοση Platinum. Όταν ολοκληρώσετε τη διαδικασία, οι νέες δυνατότητες ενεργοποιούνται αμέσως χωρίς τη λήψη λογισμικού ή την εισαγωγή σύνθετων κωδικών άδειας χρήσης.

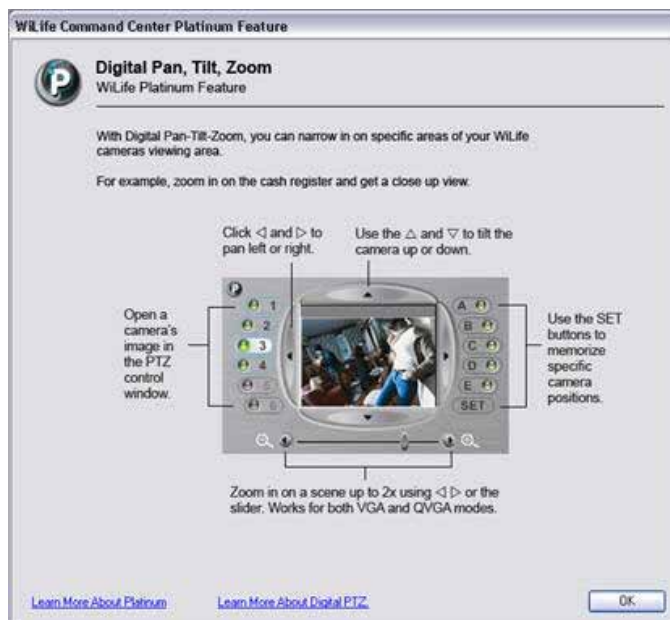

## Αγορά Έκδοσης Platinum

Για την αγορά της Έκδοσης Platinum:

1) Κάντε κλικ στο κουμπί “Get Platinum Now! Click Here!” (Αγορά Έκδοσης Platinum Τώρα! Κάντε κλικ Εδώ) στον αριστερό πίνακα. (Αυτό το κουμπί είναι προσβάσιμο από οποιαδήποτε οθόνη στις σελίδες του ηλεκτρονικού σας λογαριασμού.) Εμφανίζεται η σελίδα ηλεκτρονικών υπηρεσιών αγοράς.

Σημείωση: Μπορείτε επίσης να έχετε πρόσβαση στη σελίδα αγορών κάνοντας κλικ στο σύνδεσμο "[Purchase Now!](#)" (Αγοράστε Τώρα!) από τις σελίδες Παρακολούθησης σύνδεσης, Ηλεκτρονικής αποθήκευσης ή Απομακρυσμένης αναπαραγωγής ή κάνοντας κλικ στο σύνδεσμο "[Αγοράστε Τώρα!](#)" (Αγοράστε Τώρα!) που εμφανίζεται στο τέλος κάθε περιγραφής Έκδοσης Platinum στη σελίδα "Ο λογαριασμός μου".

2) Στο αναπτυσσόμενο πεδίο Choose Subscription (Επιλογή συνδρομής), επιλέξτε την ηλεκτρονική υπηρεσία από την οποία θέλετε να πραγματοποιήσετε αγορά (π.χ. Έκδοση Platinum). Αν διαθέτετε περισσότερες από μια τοποθεσίες, θα εισαχθούν στην ενότητα Choose Subscription (Επιλογή συνδρομής) και θα εμφανιστεί ένα αναπτυσσόμενο πεδίο για κάθε τοποθεσία.

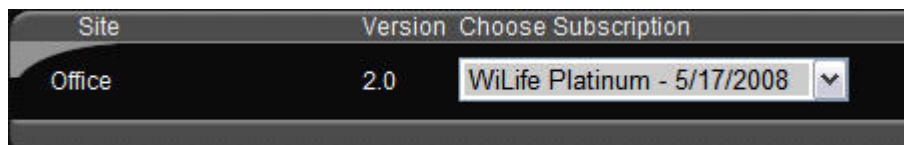

Όταν επιλέξετε την υπηρεσία συνδρομής σας, οι λεπτομέρειες αγοράς θα εισαχθούν στο καλάθι αγορών, όπως εμφανίζεται παρακάτω. Οι λεπτομέρειες σχετικά με την αγορά συνδρομής περιλαμβάνουν: το όνομα του στοιχείου της υπηρεσίας (Έκδοση Platinum), το κόστος, την ημερομηνία ανανέωσης, τον αριθμό αναβαθμίσεων στην Έκδοση Platinum και το μέγεθος πρόσθετου χώρου αποθήκευσης.

Items	Cost	Renews
WiLife Platinum	\$79.95/Year	5/17/2008
<b>Total</b>	<b>\$79.95</b>	

**Your WiLife Services with this purchase:**

Platinum	Storage
1	50.00 MB

3) Κάντε κλικ στο κουμπί "Continue to Add-ons" (Συνέχιση στα Πρόσθετα).

4) Η σελίδα πρόσθετων των ηλεκτρονικών υπηρεσιών αγοράς σας επιτρέπει να αγοράζετε επιπλέον χώρο αποθήκευσης, πάνω από 500 MB, 2 GB ή 10 GB. Για να αγοράσετε ένα πρόσθετο, κάντε κλικ στο σύνδεσμο "Add to Cart" (Προσθήκη στο καλάθι αγορών) που απεικονίζει την επιθυμητή επιλογή.

Για αυτή την άσκηση, ας προσθέσουμε επιπλέον χώρο αποθήκευσης 500 MB στην παραγγελία μας. Σημειώστε ότι το Καλάθι αγορών ενημερώνεται ώστε να εμφανίζει το πρόσθετο, το νέο υπόλοιπο και το νέο μέγεθος αποθήκευσης:

Items	Cost	Renews	
WiLife Platinum	\$79.95/Year	5/17/2008	<a href="#">Change</a>
500 MB Online Storage	\$34.95/Year	5/17/2008	<a href="#">Remove</a>
<b>Total</b>	<b>\$114.90</b>		

**Your WiLife Services with this purchase:**

Platinum	Storage
1	550.00 MB

**Άλλες επιλογές καλαθιού αγορών**

Κάντε κλικ στο σύνδεσμο [Change](#) (Αλλαγή) για να αλλάξετε την επιλογή Συνδρομής.

Κάντε κλικ στο σύνδεσμο [Remove](#) (Αφαίρεση) για να αφαιρέσετε το στοιχείο Πρόσθετου.

5) Για να συνεχίσετε, κάντε κλικ στο κουμπί "Go to Billing Information" (Μετάβαση στα στοιχεία χρέωσης).

6) Ολοκληρώστε όλα τα απαιτούμενα πεδία Πληρωμής και Στοιχείων χρέωσης και στη συνέχεια, κάντε κλικ στην επιλογή "Continue with Order" (Συνέχιση με την παραγγελία).

7) Τώρα, το καλάθι αγορών εμφανίζει τα στοιχεία χρέωσης με τον σύνδεσμο [Edit](#) (Επεξεργασία) επιτρέποντάς σας να επεξεργαστείτε τα στοιχεία σε περίπτωση που περιέχουν ανακρίβειες.

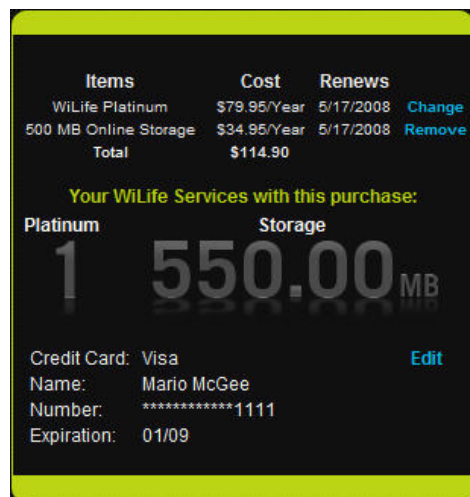

8) Κάντε κλικ στην επιλογή "Complete Purchase" (Ολοκλήρωση αγοράς). Εμφανίζεται εκτυπώσιμη έκδοση της παραγγελίας σας στην οθόνη. Κάντε κλικ στο εικονίδιο "View printable version" (Προβολή εκτυπώσιμης έκδοσης) για την προβολή και την εκτύπωση της παραγγελίας σας.

9) Κάντε κλικ στο κουμπί "Return to Online" (Επιστροφή ηλεκτρονικά) για επιστροφή στη σελίδα "Οι κάμερές μου".

## Ρύθμιση επιλογών συστήματος

Η προεπιλεγμένη διαμόρφωση του Κέντρου εντολών σας παρέχει όλες τις βασικές δυνατότητες ώστε να έχετε ένα σύστημα ασφάλειας βίντεο σε πλήρη λειτουργία μέσα σε λίγα λεπτά. Ωστόσο, το Κέντρο εντολών σας επιτρέπει να αλλάξετε τις ρυθμίσεις για να ενεργοποιήσετε επιπλέον δυνατότητες όπως ειδοποιήσεις μέσω ηλεκτρονικού ταχυδρομείου, ειδοποιήσεις στην επιφάνεια εργασίας και ηλεκτρονική προβολή. Μπορείτε επίσης να πραγματοποιήσετε αναβάθμιση στην Έκδοση Platinum.

Μπορείτε να βρείτε αυτές τις επιλογές στο διάλογο Ρύθμισης του Κέντρου εντολών, κάνοντας κλικ στο κουμπί SETUP (ΕΓΚΑΤΑΣΤΑΣΗ) από τις οθόνες Ζωντανής προβολής ή προβολής αναπαραγωγής.

## Επισκόπηση ρυθμίσεων Κέντρου εντολών

Η χρήση της λειτουργίας Εγκατάστασης είναι απλή και διαισθητική. Απλώς, κάντε κλικ στο κουμπί SETUP (ΕΓΚΑΤΑΣΤΑΣΗ) στο κύριο παράθυρο. Μπορείτε να βρείτε αυτό το κουμπί δίπλα στο κουμπί GO TO LIVE (ΜΕΤΑΒΑΣΗ ΣΤΗ ΖΩΝΤΑΝΗ ΠΡΟΒΟΛΗ) ή GO TO PLAYBACK (ΜΕΤΑΒΑΣΗ ΣΤΗΝ ΠΡΟΒΟΛΗ ΑΝΑΠΑΡΑΓΩΓΗΣ). Επιπλέον, μπορείτε να κάνετε δεξί κλικ σε ένα από τα παράθυρα βίντεο και να επιλέξετε μια από τις επιλογές που εμφανίζονται. Και με αυτή τη διαδικασία θα μεταβείτε στη Εγκατάσταση.

Η Εγκατάσταση είναι όπως κάθε διάλογος με καρτέλα σε σύγχρονες εφαρμογές Windows. Περιλαμβάνει γραμμή τίτλου και διάφορες καρτέλες που εμφανίζουν πεδία και κουμπιά για συγκεκριμένες λειτουργίες, επιτρέποντάς σας να ρυθμίσετε και να τροποποιήσετε τις ρυθμίσεις της κάμερας και του συστήματος. Επιπλέον, μπορείτε να προβάλλετε πληροφορίες και στατιστικά στοιχεία σχετικά με τις κάμερες, το δίκτυο και το σύστημα.

## Επιλογές καρτέλας κάμερας

Χρησιμοποιήστε τον διάλογο Εγκατάστασης κάμερας για να εμφανίσετε και να τροποποιήσετε τις ιδιότητες κάθε κάμερας— π.χ. ορίστε όνομα, αλλάξτε τον προσανατολισμό προβολής και προσαρμόστε την ποιότητα της εικόνας. Θα διαπιστώσετε ότι οι προεπιλεγμένες ρυθμίσεις εικόνας λειτουργούν κάτω από τις περισσότερες συνθήκες. Ωστόσο, η προσαρμογή αυτών των επιλογών όταν το απαιτούν οι συνθήκες είναι εύκολη και σαφής.

## Εκκίνηση διαλόγου ρύθμισης κάμερας

Από την κύρια οθόνη του Κέντρου εντολών κάντε κλικ στο κουμπί SETUP (ΕΓΚΑΤΑΣΤΑΣΗ) και επιλέξτε την καρτέλα "Camera " (Κάμερα) για να τροποποιήσετε τις ρυθμίσεις της κάμερας:

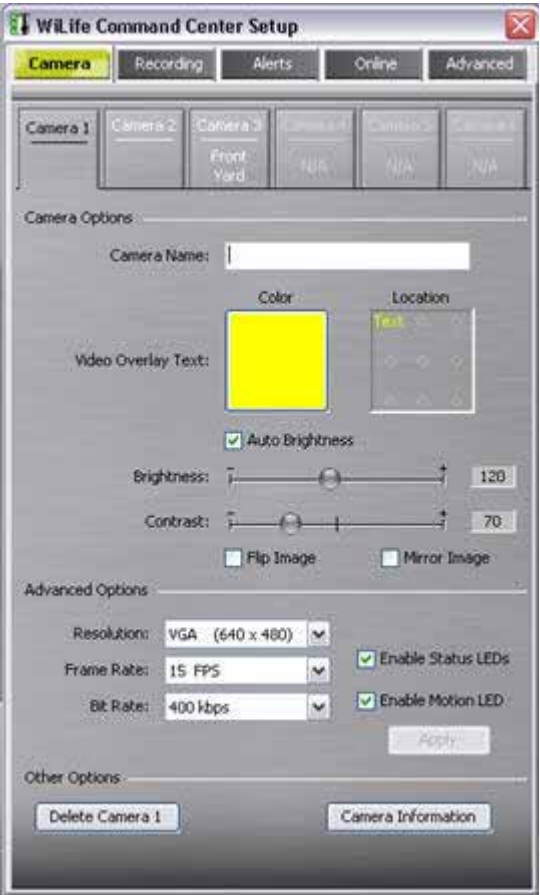
Διάλογος	Στοιχείο	Χρήση
	<b>Κουμπί κάμερας</b>	Κάντε κλικ στα κουμπί 1-6 της κάμερας για να επιλέξετε την κάμερα που θέλετε να ρυθμίσετε.
	<b>Όνομα κάμερας</b>	Ορίστε το όνομα που θα εμφανίζεται στην οθόνη του βίντεο και στο κουμπί της εγκατάστασης της κάμερας.
	<b>Χρώμα κειμένου</b>	Κάντε κλικ για να αλλάξετε το χρώμα του κειμένου που θα εμφανίζεται στην εικόνα βίντεο.
	<b>Θέση κειμένου</b>	Κάντε κλικ σε μια από τις 9 θέσεις στο πλαίσιο για να ορίσετε τη θέση της οθόνης για το όνομα.
	<b>Αυτόματη φωτεινότητα</b>	Επιλέξτε για να επιτρέψετε στην κάμερα να ρυθμίζει αυτόματα τη φωτεινότητα και την αντίθεση της εικόνας σε συνθήκες που αλλάζουν.
	<b>Αύξηση/Μείωση φωτεινότητας</b>	Σύρετε τη φυσαλίδα προς το σύμβολο + για περισσότερη φωτεινότητα και προς το σύμβολο - για λιγότερη φωτεινότητα.
	<b>Αύξηση/Μείωση αντίθεσης</b>	Σύρετε τη φυσαλίδα προς το σύμβολο + ή - για ρύθμιση της αντίθεσης της εικόνας.
	<b>Περιστροφή εικόνας</b>	Επιλέξτε για να περιστρέψετε την εικόνα κάθετα όταν η κάμερα έχει τοποθετηθεί ανάποδα.
	<b>Είδωλο εικόνας</b>	Επιλέξτε για να περιστρέψετε την εικόνα οριζόντια όπως έναν καθρέπτη.
	<b>Σύνθετες επιλογές</b>	Ορίστε τις σύνθετες επιλογές για την κάμερα.
	<b>Πληροφορίες κάμερας</b>	Δείτε τις ρυθμίσεις δικτύου προσαρμογέα Powerline και τις συνθήκες δικτύου Powerline για τις κάμερές σας.
	<b>Διαγραφή κάμερας</b>	Κάντε κλικ στο κουμπί για να διαγράψετε την επιλεγμένη κάμερα από τη λίστα ενεργών καμερών στο Κέντρο Εντολών. Ωστόσο, δεν διαγράφονται αποθηκευμένα βίντεο κλικ.

## ΣΥΝΘΕΤΕΣ ΕΠΙΛΟΓΕΣ

Οι σύνθετες επιλογές της κάμερας σας επιτρέπουν να αλλάζετε την ανάλυση της κάμερας, τον ρυθμό των καρτέ και άλλες επιλογές. Θεωρούμε ότι δεν θα χρειαστεί να αλλάξετε αυτές τις ρυθμίσεις. Το Κέντρο εντολών εγγράφει αυτές τις επιλογές στην Κάμερα Logitech για επεξεργασία. Επομένως, όταν αλλάζετε τις Σύνθετες επιλογές να θυμάστε ότι πρέπει να κάνετε κλικ στο κουμπί Apply (Εφαρμογή).

Οι πιο συνηθισμένες σύνθετες επιλογές για προσαρμογή είναι αυτή της Ανάλυσης, αυξάνοντάς την σε 640 x 480. Στο υψηλότερο επίπεδο ανάλυσης η εικόνα είναι καθαρότερη, αλλά να θυμάστε ότι για χρησιμοποιήσετε αυτή τη ρύθμιση με τη ζωντανή προβολή χρειάζεστε ένα μηχάνημα που να αντιστοιχεί ή να ξεπερνάει τις Προτεινόμενες προδιαγραφές υπολογιστή. Αν χρησιμοποιείτε υποτροφοδοτούμενο υπολογιστή είτε με υψηλή ανάλυση είτε με υψηλούς ρυθμούς bit, ενδέχεται η προβολή του βίντεο να είναι ασταθής. Με ορισμένες θέσεις παροχής ρεύματος (για την κάμερα), οι ρυθμίσεις υψηλότερης ανάλυσης και ρυθμού bit ενδέχεται να μη λειτουργούν πλήρως, επομένως ορισμένες φορές απαιτείται πειραματισμός.

Ακολουθεί σύντομος έλεγχος αυτών των επιλογών:

Επιλογή	Περιγραφή
Ανάλυση	Η αναπτυσσόμενη επιλογή ανάλυσης σας επιτρέπει να ορίσετε την ανάλυση VGA ή QVGA. Από προεπιλογή, οι κάμερές σας έχουν ορίσει την ανάλυση σε QVGA (320 x 240) και 15 καρτέ το δευτερόλεπτο (fps). Μπορείτε να πειραματιστείτε με την ανάλυση της κάμερας και τον ρυθμό των καρτέ για τη δημιουργία ιδανικών αποτελεσμάτων δεδομένων των δυνατοτήτων του υπολογιστή σας. Η επιλογή υψηλότερης ανάλυσης απαιτεί γρηγορότερη Κεντρική μονάδα επεξεργασίας και Κάρτα βίντεο για ομαλότερη απεικόνιση ζωντανού και αποθηκευμένου βίντεο στην οθόνη.
Ρυθμός καρτέ	Η επιλογή ρυθμού καρτέ σας επιτρέπει να επιλέξετε ταχύτερες λήψεις βίντεο ανάμεσα σε 15 fps (καρτέ ανά δευτερόλεπτο) και 5 fps. Η επιλογή υψηλότερου ρυθμού καρτέ απαιτεί γρηγορότερη Κεντρική μονάδα επεξεργασίας και Κάρτα βίντεο για ομαλότερη απεικόνιση ζωντανού και αποθηκευμένου βίντεο στην οθόνη.
Ρυθμός bit	Η επιλογή ρυθμού bit σας επιτρέπει να καθορίζετε την ταχύτητα στην οποία μεταφέρεται η εικόνα. Υψηλότερος ρυθμός bit σημαίνει μεγαλύτερο μέγεθος αρχείου και γενικότερα καλύτερη ποιότητα βίντεο, ενώ χαμηλότερος ρυθμός bit σημαίνει μικρότερο μέγεθος αρχείου αλλά χειρότερη ποιότητα βίντεο.
Σειρά κάμερας	Αλλάξτε τη σειρά στην οποία εμφανίζεται η κάμερα στο πρόγραμμα Εγκατάστασης και στη ζωντανή μετάδοση βίντεο.
Ενεργοποίηση ενδεικτικής λυχνίας κίνησης	Επιλέξτε αυτό το πλαίσιο για να ενεργοποιήσετε την κόκκινη ενδεικτική λυχνία στην κάμερα. Όταν ενεργοποιηθεί, η κόκκινη ενδεικτική λυχνία θα αναβοσβήσει όταν η κάμερα εντοπίζει κίνηση.

Διαβάστε τις αναλυτικές οδηγίες σχετικά με τις επιλογές κάμερας στο σύστημα ηλεκτρονικής βοήθειας του Κέντρου εντολών [F1].

## Επιλογές καρτέλας εγγραφής

Η καρτέλα Setup > Recording (Εγκατάσταση > Εγγραφή) σας επιτρέπει να διαχειρίζεστε την εγγραφή ζωντανού βίντεο από τις κάμερές σας στον σκληρό δίσκο του υπολογιστή σας. Σας επιτρέπει να διαχειρίζεστε τον εντοπισμό κίνησης, να προγραμματίζετε χρόνους εγγραφής και να διαχειρίζεστε τη χρήση του δίσκου.

### Εντοπισμός κίνησης

Από προεπιλογή, κάθε κάμερα καταγράφει αυτόματα βίντεο όποτε εντοπίζει κίνηση. Μόνο η καταγραφή της κίνησης εξοικονομεί χώρο στο δίσκο. Επίσης, οι κάμερες Logitech σας επιτρέπουν να αλλάξετε από τον εντοπισμό κίνησης "ολόκληρης εικόνας" σε ανεξάρτητα καθορισμένες ζώνες. Στην πραγματικότητα, οι έξυπνες αυτές κάμερες έχουν τη δυνατότητα εντοπισμού κίνησης σε περισσότερες από 16 περιοχές - τις οποίες ονομάζουμε ζώνες κίνησης. Αυτό είναι χρήσιμο αν θέλετε να παραλείψετε τον εντοπισμό κίνησης στον δρόμο και να τον

περιορίσετε μόνο στον χώρο στάθμευσης. Ο εντοπισμός κίνησης λειτουργεί συγκρίνοντας τη διαφορά ανάμεσα σε διαδοχικά καρέ βίντεο και στον υπολογισμό σε περίπτωση που εντοπιστούν αλλαγές σε οποιαδήποτε σκηνή.

Κάθε φορά που η κάμερα εντοπίζει κίνηση ειδοποιεί το λογισμικό του Κέντρου εντολών και καταγράφει το συμβάν και κάποια προηγούμενα καρέ. Όταν εντοπιστεί κίνηση, το σύστημα καταγράφει χωρίς διακοπή μέχρι και 5 δευτερόλεπτα μετά τη διακοπή της κίνησης. Αυτό θα μπορούσε να δημιουργήσει δευτερόλεπτα ή λεπτά συμπιεσμένου βίντεο.

## Διάλογος Εγγραφής

Από την κύρια οθόνη του Κέντρου εντολών κάντε κλικ στο κουμπί SETUP (ΕΓΚΑΤΑΣΤΑΣΗ) και επιλέξτε την καρτέλα Εγγραφής για να τροποποιήσετε την εγγραφή και τις ρυθμίσεις χρήσης δίσκου:

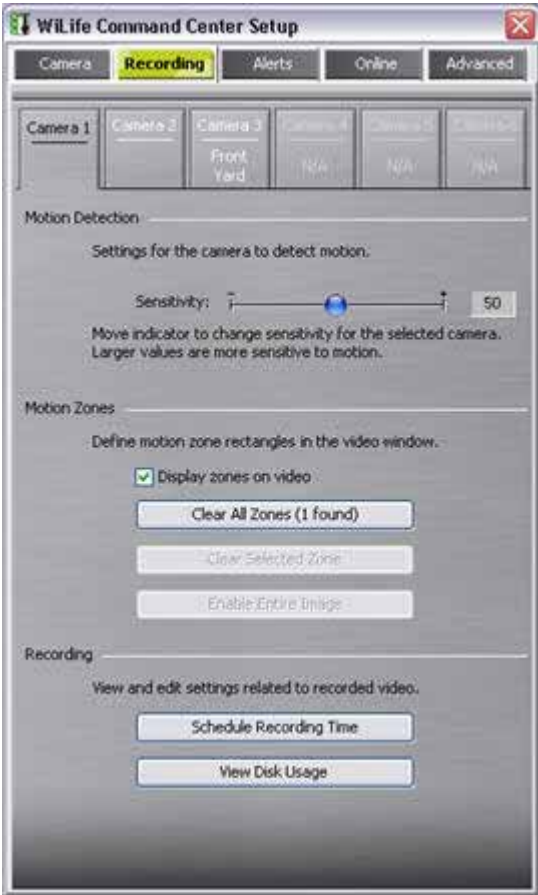
Διάλογος	Στοιχείο	Χρήση
	<b>Κουμπί κάμερας</b>	Κάντε κλικ στο κουμπί 1-6 της κάμερας για να επιλέξετε την κάμερα που θέλετε να ρυθμίσετε.
	<b>Ευαισθησία εντοπισμού</b>	Σύρετε τη φυσαλίδα προς το σύμβολο [-] για μείωση ή προς το σύμβολο [+] για αύξηση της ευαισθησίας κίνησης για την επιλεγμένη κάμερα.
	<b>Εμφάνιση ζωνών</b>	Ελέγξτε για να δείτε τις ζώνες στη ζωντανή προβολή κάθε κάμερας κατά τον εντοπισμό κίνησης.
	<b>Εκκαθάριση όλων των ζωνών</b>	Κάντε κλικ στο κουμπί για να διαγράψετε τις όλες ζώνες εντοπισμού κίνησης για την επιλεγμένη κάμερα.
	<b>Εκκαθάριση επιλεγμένων ζωνών</b>	Αφού κάνετε κλικ εντός της ζώνης εντοπισμού, κάντε κλικ σε αυτό το κουμπί για να διαγράψετε την επιλεγμένη ζώνη. Μπορείτε επίσης απλώς να πατήσετε το πλήκτρο Delete (Διαγραφή).
	<b>Ενεργοποίηση ολόκληρης εικόνας</b>	Κάντε κλικ για να ρυθμίσετε ολόκληρη την εικόνα ως μια ολοκληρωμένη ζώνη. (Προεπιλογή)
	<b>Προγραμματισμός χρόνου εγγραφής</b>	Κάντε κλικ για να ανοίξετε την Οθόνη προγράμματος εγγραφής & ειδοποιήσεων για τον προγραμματισμό των χρόνων εγγραφής, των ενεργοποιημένων ειδοποιήσεων ή την απενεργοποίηση χρόνων κάμερας.
<b>Εμφάνιση χρήσης δίσκου</b>	Κάντε κλικ στο κουμπί για έλεγχο της τρέχουσας χρήσης δίσκου ή για αλλαγή της θέσης αποθήκευσης βίντεο.	

Διαβάστε τις αναλυτικές οδηγίες σχετικά με τις Επιλογές εγγραφής στο σύστημα ηλεκτρονικής βοήθειας του Κέντρου εντολών [F1].

## Επιλογή καρτέλας ειδοποιήσεων

Με το Κέντρο εντολών, μπορείτε να λάβετε ειδοποιήσεις μέσω ηλεκτρονικού ταχυδρομείου και κινητού τηλεφώνου (μηνύματα) όταν η κάμερα εντοπίζει κίνηση. Έχετε την επιλογή να λαμβάνετε τρεις τύπους μηνυμάτων: μόνο απλό κείμενο, κείμενο και ένα καρτέ βίντεο ή βίντεο κλιπ. Σε οποιαδήποτε περίπτωση, η συγκεκριμένη επιλογή ειδοποίησης σας επιτρέπει να γνωρίζετε πότε πραγματοποιείται λήψη κίνησης από τις κάμερές σας.

Ρυθμίζετε τις ειδοποιήσεις μέσω ηλεκτρονικού ταχυδρομείου στον διάλογο Command Center Setup (Εγκατάσταση Κέντρου εντολών) > Alerts (Ειδοποιήσεις).

**Σημείωση:** Για τους χρήστες της Έκδοσης Platinum, όταν αποστέλλεται μήνυμα ειδοποίησης μέσω ηλεκτρονικού ταχυδρομείου σε εσάς ή σε αποδέκτη ηλεκτρονικού ταχυδρομείου, αυτό το μήνυμα περιλαμβάνει έναν σύνδεσμο που σας μεταφέρει στον ηλεκτρονικό λογαριασμό ώστε να μπορέσετε να δείτε το βίντεο που ενεργοποίησε την ειδοποίηση.

Ο παρακάτω πίνακας εμφανίζει ένα παράδειγμα των διαθέσιμων επιλογών με σχετικές περιγραφές για την κάθε επιλογή.

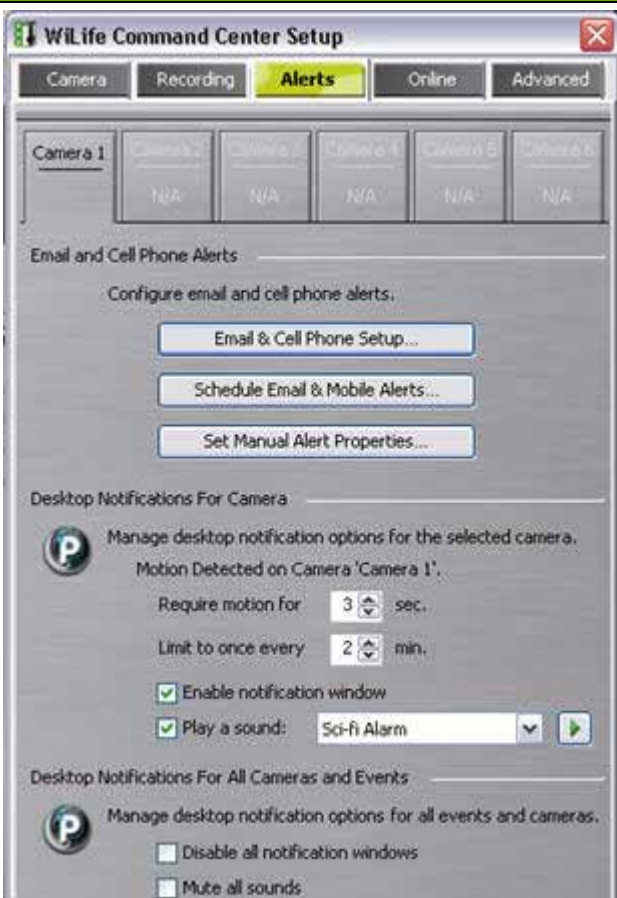
Διάλογος	Στοιχείο	Χρήση
	<b>Κουμπιά κάμερας</b>	Κάντε κλικ στο κουμπί 1-6 της κάμερας για να επιλέξετε την κάμερα που θέλετε να διαχειρίζεται τις ειδοποιήσεις.
	<b>Εγκατάσταση ηλεκτρονικού ταχυδρομείου και κινητού τηλεφώνου</b>	Επιλέξτε τον τύπο ενέργειας ειδοποιήσεων που θέλετε να στέλνει η κάμερα όταν εντοπίζει κίνηση. Οι επιλογές περιλαμβάνουν—καμία ενέργεια, αποστολή μηνύματος κειμένου ή αποστολή καρτέ από βίντεο.
	<b>Προγραμματισμός ειδοποιήσεων μέσω ηλεκτρονικού ταχυδρομείου και κινητού τηλεφώνου</b>	Επιλέξτε για να ενεργοποιήσετε τις ειδοποιήσεις μέσω ηλεκτρονικού ταχυδρομείου για την επιλεγμένη κάμερα. Αποεπιλέξτε για την απενεργοποίηση των ειδοποιήσεων.
	<b>Ρύθμιση ιδιοτήτων μη αυτόματων ειδοποιήσεων</b>	Επιλέξτε τον τύπο της ενέργειας ειδοποίησης που θέλετε να επιτύχει η κάμερα κατά το συμβάν ειδοποίησης—καμία ενέργεια, αποστολή μηνύματος κειμένου, αποστολή καρτέ καταγεγραμμένου βίντεο ή αποστολή αποσπάσματος από την αρχή του τμήματος βίντεο.  Ορίστε την ελάχιστη διάρκεια κίνησης που απαιτείται για την ενεργοποίηση μιας ειδοποίησης, τον ελάχιστο χρόνο μεταξύ ειδοποιήσεων ή τη μέγιστη συχνότητα με την οποία θέλετε να αποστέλλονται οι ειδοποιήσεις.

**Ειδοποιήσεις σε  
επιφάνεια  
εργασίας (Έκδοση  
Platinum)**

Με την Έκδοση Platinum, ενεργοποιήστε τις ειδοποιήσεις στην επιφάνεια εργασίας που σας ενημερώνουν κάθε φορά που εντοπίζεται κίνηση από τις κάμερές σας. Οι ειδοποιήσεις στην επιφάνεια εργασίας εμφανίζουν αναδυόμενα παράθυρα στην επιφάνεια εργασίας του υπολογιστή σας, περιλαμβάνουν μια εικόνα μικρογραφίας του συμβάντος και στη συνέχεια αναπαράγουν έναν ήχο ειδοποίησης.

## Εγκατάσταση ειδοποιήσεων μέσω ηλεκτρονικού ταχυδρομείου και κινητού τηλεφώνου

### ΑΠΟΣΤΟΛΗ ΕΙΔΟΠΟΙΗΣΕΩΝ ΜΕΣΩ ΛΟΓΑΡΙΑΣΜΟΥ

Εισαγάγετε τα στοιχεία λογαριασμού για τον διακομιστή ηλεκτρονικού ταχυδρομείου που θα χρησιμοποιήσετε για την αποστολή ειδοποιήσεων. Τα στοιχεία που απαιτούνται για την ενεργοποίηση αυτής της επιλογής είναι η διεύθυνση του ηλεκτρονικού σας ταχυδρομείου, το όνομα χρήστη του λογαριασμού σας, ο κωδικός πρόσβασης του λογαριασμού σας και η διεύθυνση διακομιστή εξερχόμενων μηνυμάτων ηλεκτρονικού ταχυδρομείου.

**Σημείωση:** Μεταβείτε στις ρυθμίσεις διακομιστή εξερχόμενων μηνυμάτων ηλεκτρονικού ταχυδρομείου (παρακάτω) για μια λίστα με τους πιο δημοφιλείς παροχείς υπηρεσιών τοποθεσίας ηλεκτρονικού ταχυδρομείου που περιλαμβάνει τις διευθύνσεις τους. Αν δεν εμφανίζεται ο παροχέας υπηρεσιών ηλεκτρονικού ταχυδρομείου στη λίστα, επικοινωνήστε μαζί τους για μάθετε τις διευθύνσεις του διακομιστή Εξερχόμενων/smtπ ηλεκτρονικού ταχυδρομείου.

### ΕΝΟΤΗΤΑ ΑΠΟΣΤΟΛΗΣ ΕΙΔΟΠΟΙΗΣΕΩΝ ΣΕ

Εισαγάγετε διευθύνσεις ηλεκτρονικού ταχυδρομείου και αποδέκτη κινητού τηλεφώνου σε αυτούς που επιθυμείτε να ενημερώνονται μέσω ειδοποιήσεων.

### ΚΟΥΜΠΙΑ ΠΡΟΣΘΗΚΗΣ/ΕΠΕΞΕΡΓΑΣΙΑΣ/ΑΦΑΙΡΕΣΗΣ

Χρησιμοποιήστε το κουμπί... Add (Προσθήκη) για την προσθήκη διευθύνσεων ηλεκτρονικού ταχυδρομείου και κινητού τηλεφώνου ως παραλήπτες ειδοποιήσεων.

Χρησιμοποιήστε το κουμπί... Edit (Επεξεργασία) για την επεξεργασία διευθύνσεων ηλεκτρονικού ταχυδρομείου ή/και κινητού τηλεφώνου που έχουν επιλεγεί στον πίνακα Recipient (Αποδέκτη).

Χρησιμοποιήστε το κουμπί Remove (Αφαίρεση) για την αφαίρεση διευθύνσεων ηλεκτρονικού ταχυδρομείου από τη λίστα ηλεκτρονικού ταχυδρομείου.

### ΕΝΟΤΗΤΑ ΔΟΚΙΜΑΣΤΙΚΩΝ ΕΙΔΟΠΟΙΗΣΕΩΝ

Αφού εισαγάγετε τις τιμές που καθορίζουν τα στοιχεία τοπικού λογαριασμού ηλεκτρονικού ταχυδρομείου (όνομα διακομιστή ηλεκτρονικού ταχυδρομείου, όνομα λογαριασμού, κωδικό πρόσβασης λογαριασμού, διεύθυνση ηλεκτρονικού ταχυδρομείου) και προσθέσετε τις διευθύνσεις ηλεκτρονικού ταχυδρομείου στην επιλογή Send Email (Αποστολή μηνύματος ηλεκτρονικού ταχυδρομείου) στη λίστα, πατήστε το κουμπί TEST (ΔΟΚΙΜΗ) για την αποστολή δοκιμαστικού μηνύματος σε κάθε μια από τις διευθύνσεις.

Όταν κάνετε κλικ στο κουμπί TEST (ΔΟΚΙΜΗ), το Κέντρο εντολών εμφανίζει το μήνυμα  Sending' (Αποστολή) στο κουμπί.

Αν το Κέντρο εντολών συνδεθεί επιτυχώς με τον διακομιστή σας, εμφανίζει ένα μήνυμα που σας ζητάει να ελέγξετε τα μηνύματα ηλεκτρονικού ταχυδρομείου για να δείτε αν έχει αποσταλεί επιτυχώς ένα δοκιμαστικό μήνυμα. Αν το Κέντρο εντολών δεν ήταν σε θέση να αποστείλει ένα δοκιμαστικό μήνυμα, θα εμφανίσει ένα μήνυμα σφάλματος που θα δηλώνει τον τύπο του προβλήματος.

**Σημείωση:** Ορισμένες φορές, η διαδικασία αποστολής και παράδοσης του δοκιμαστικού μηνύματος μπορεί να διαρκέσει μερικά λεπτά ανάλογα με τον παροχέα ηλεκτρονικού ταχυδρομείου που διαθέτετε.

## Ρυθμίσεις διακομιστή εξερχόμενων μηνυμάτων ηλεκτρονικού ταχυδρομείου

Προκειμένου το Κέντρο εντολών της Logitech να μεταβιβάζει σωστά ειδοποιήσεις και ενημερώσεις μέσω ηλεκτρονικού ταχυδρομείου σε εσάς και στις διευθύνσεις που έχετε ρυθμίσει να λαμβάνουν ενημερώσεις, πρέπει να παρέχετε στον Διακομιστή εξερχόμενων μηνυμάτων ηλεκτρονικού ταχυδρομείου τη διεύθυνση διακομιστή εξερχόμενων μηνυμάτων του παροχέα ηλεκτρονικού ταχυδρομείου (Hotmail, Gmail, Yahoo! ή άλλων).

Ο παρακάτω πίνακας εμφανίζει τις ρυθμίσεις που μπορείτε να χρησιμοποιήσετε για να συμπληρώσετε το πεδίο διακομιστή εξερχόμενων μηνυμάτων ηλεκτρονικού ταχυδρομείου:

Παροχέας διακομιστή μηνυμάτων ηλεκτρονικού ταχυδρομείου	Διεύθυνση διακομιστή εξερχόμενων μηνυμάτων ηλεκτρονικού ταχυδρομείου
Google Gmail	smtp.gmail.com
Yahoo! Mail	smtp.mail.yahoo.com
Hotmail	mx1.hotmail.com
MSN	smtp.email.msn.com
EarthLink	smtpauth.earthlink.net
Netscape	smtp.isp.netscape.com
Lycos	smtp.mail.lycos.com
Xmission	mail.xmission.com
Comcast.net	smtp.comcast.net
AOL	smtp.aol.com
CompuServe	smtp.compuserve.com
NetZero	smtp.netzero.com
SBC Global	smtpauth.sbcglobal.net

## Προσθήκη διευθύνσεων ηλεκτρονικού ταχυδρομείου

Ρύθμιση > Ειδοποιήσεις > Εγκατάσταση ηλεκτρονικού ταχυδρομείου και κινητού τηλεφώνου.

Το Κέντρο εντολών καθιστά την προσθήκη διευθύνσεων ηλεκτρονικού ταχυδρομείου εύκολη. Αν θέλετε να ειδοποιείται συγκεκριμένος λογαριασμός ηλεκτρονικού ταχυδρομείου κατά τον εντοπισμό κίνησης, ακολουθήστε τις παρακάτω απλές οδηγίες:

- 1) Κάντε κλικ στο κουμπί SETUP (ΕΓΚΑΤΑΣΤΑΣΗ).
- 2) Κάντε κλικ στην καρτέλα Alerts (Ειδοποιήσεις).
- 3) Κάντε κλικ στο κουμπί "Email and Cell Phone Setup" (Εγκατάσταση ηλεκτρονικού ταχυδρομείου και κινητού τηλεφώνου).
- 4) Κάντε κλικ στο κουμπί ADD (ΠΡΟΣΘΗΚΗ). Εμφανίζεται η οθόνη Προσθήκης αποδέκτη ηλεκτρονικού ταχυδρομείου.
- 5) Κάντε κλικ στο κουμπί επιλογής Email Address (Διεύθυνση ηλεκτρονικού ταχυδρομείου).
- 6) Εισαγάγετε την επιθυμητή διεύθυνση ηλεκτρονικού ταχυδρομείου στο διαθέσιμο πεδίο.
- 7) Επιλέξτε OK. Η διεύθυνση ηλεκτρονικού ταχυδρομείου προστίθεται στον πίνακα Αποδεκτών στην οθόνη ρύθμισης ειδοποιήσεων μέσω ηλεκτρονικού ταχυδρομείου και κινητού τηλεφώνου.



**Σημείωση:** Μπορείτε να εισαγάγετε μέχρι και 10 διευθύνσεις ηλεκτρονικού ταχυδρομείου και κινητού τηλεφώνου.

## Δημιουργία ειδοποιήσεων κινητού τηλεφώνου

Η υπηρεσία αποστολής μηνυμάτων υποστηρίζει τα πιο σύγχρονα κινητά τηλέφωνα και παροχείς κινητής τηλεφωνίας. Μπορείτε να στέλνετε ειδοποιήσεις στο κινητό τηλέφωνό σας όπως στέλνετε μηνύματα ηλεκτρονικού ταχυδρομείου. Πρέπει να καθορίσετε τη διεύθυνση ηλεκτρονικού ταχυδρομείου για το τηλέφωνό σας. Η τυπική μορφή διεύθυνσης ηλεκτρονικού ταχυδρομείου είναι #####@yourprovidersaddress.com, όπου ##### είναι ο αριθμός κινητού τηλεφώνου. Ακολουθούν μερικά παραδείγματα για διαφορετικούς παροχείς κινητής τηλεφωνίας.

Παροχέας	Διεύθυνση ηλεκτρονικού ταχυδρομείου
Cingular	#####@mobile.mycingular.com
Sprint	#####@messaging.sprintpcs.com
T-Mobile	#####@tmomail.net
Nextel	#####@page.nextel.com
Verizon	#####@vtext.com
AT&T	#####@mmode.com

Για παράδειγμα, αν ο αριθμός κινητού τηλεφώνου είναι (123) 555-7890 και ο παροχέας είναι η Sprint, η διεύθυνση ηλεκτρονικού ταχυδρομείου ειδοποίησης είναι 1235557890@messaging.sprintpcs.com.

Λόγω περιορισμών σε πολλά συστήματα αποστολής μηνυμάτων κινητών τηλεφώνων, οι περισσότεροι δεν θα στείλουν καρτέ βίντεο ή βίντεο κλιπ.

Για να ρυθμίσετε το Κέντρο εντολών ώστε να αποστέλλει ειδοποιήσεις στο κινητό σας τηλέφωνο, ακολουθήστε τα παρακάτω εύκολα βήματα:

- 1) Κάντε κλικ στο κουμπί SETUP (ΕΓΚΑΤΑΣΤΑΣΗ).
- 2) Κάντε κλικ στην καρτέλα Alerts (Ειδοποιήσεις).
- 3) Κάντε κλικ στο κουμπί "Email and Cell Phone Setup" (Εγκατάσταση ηλεκτρονικού ταχυδρομείου και κινητού τηλεφώνου).
- 4) Κάντε κλικ στο κουμπί ADD (ΠΡΟΣΘΗΚΗ). Εμφανίζεται η οθόνη Επεξεργασίας αποδέκτη ηλεκτρονικού ταχυδρομείου.
- 5) Κάντε κλικ στο κουμπί επιλογής Κινητού τηλεφώνου.
- 6) Εισαγάγετε ολόκληρο τον αριθμό κινητού τηλεφώνου στα διαθέσιμα πεδία.
- 7) Κάντε κλικ στο αναπυσσόμενο βέλος και επιλέξτε τον παροχέα κινητής τηλεφωνίας που χρησιμοποιείτε.
- 8) Επιλέξτε ΟΚ. Ο αριθμός κινητού τηλεφώνου προστίθεται στον πίνακα διευθύνσεων ηλεκτρονικού ταχυδρομείου/κινητού τηλεφώνου.

**Σημείωση:** Μπορείτε να εισαγάγετε μέχρι και 10 διευθύνσεις ηλεκτρονικού ταχυδρομείου και κινητών τηλεφώνων.

## Ειδοποιήσεις στην επιφάνεια εργασίας

Η λειτουργία Ειδοποιήσεων στην επιφάνεια εργασίας σας επιτρέπει να ορίζετε μοναδικές ειδοποιήσεις υπολογιστή που περιλαμβάνουν μικρογραφίες από βίντεο κλιπ, κείμενο, ακόμα και ξεχωριστό ήχο όχι μόνο για να βλέπετε την ειδοποίηση αλλά και για να την ακούτε.

Οι ειδοποιήσεις επιφάνειας εργασίας εμφανίζονται όταν παρουσιάζεται σημαντικό συμβάν στο Κέντρο εντολών της Logitech όπως όταν χαθεί/βρεθεί μια κάμερα, όταν ξεκινήσει/διακοπεί ένα προγραμματισμένο συμβάν, όταν ξεκινήσει/διακοπεί μια περίοδος ηλεκτρονικής προβολής ή εντοπιστεί κίνηση από μια κάμερα.

Σημείωση: Μπορείτε να ενεργοποιήσετε/απενεργοποιήσετε τις ειδοποιήσεις στην επιφάνεια εργασίας από το εικονίδιο του Κέντρου εντολών στη γραμμή εργασιών.

Οι ειδοποιήσεις στην επιφάνεια εργασίας ορίζονται στην καρτέλα Advanced > Alerts (Σύνθετες > Ειδοποιήσεις). Για λεπτομέρειες, ανατρέξτε στην ενότητα "Ρύθμιση ειδοποιήσεων στην επιφάνεια εργασίας".

Ακολουθούν τρία παραδείγματα ειδοποιήσεων που θα εμφανιστούν στην επιφάνεια εργασίας.

#### Εντοπίστηκε νέα κάμερα



Όταν εντοπιστεί η κάμερα από το Κέντρο εντολών, θα εμφανιστεί η ειδοποίηση και θα σας παρέχει στοιχεία όπως τον τύπο της κάμερας που εντοπίστηκε, την έκδοση του υλικολογισμικού και τη διεύθυνση MAC.

#### Δεν εντοπίστηκε κάμερα

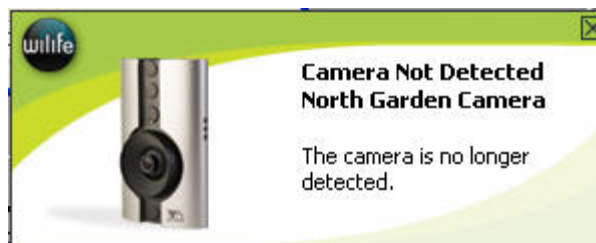

Όταν δεν μπορεί να εντοπιστεί η κάμερα από το Κέντρο εντολών, θα εμφανιστεί ειδοποίηση με το όνομα της κάμερας για να γνωρίζετε ακριβώς ποια κάμερα να ελέγξετε.

#### Εντοπίστηκε κίνηση



Όταν η κάμερα εντοπίζει κίνηση, θα εμφανιστεί μια ειδοποίηση και το όνομα της κάμερας, μια μικρογραφία της καταγραφής καθώς και η ημερομηνία/ώρα κατά την οποία η κάμερα εντόπισε κίνηση.

**Διαβάστε τις αναλυτικές οδηγίες σχετικά με τις άλλες επιλογές ειδοποιήσεων στο σύστημα ηλεκτρονικής βοήθειας του Κέντρου εντολών [F1].**

## Ηλεκτρονική προβολή

Με την ηλεκτρονική προβολή, μπορείτε να παρακολουθήσετε ζωντανές μεταδόσεις βίντεο των τοποθεσιών του Κέντρου εντολών σας μέσω Internet σε κινητά τηλέφωνα με υπηρεσία Windows Mobile, μέσω προγραμμάτων περιήγησης Internet και άλλων συσκευών που υποστηρίζουν Windows Media 9 Video. Μπορεί να ρυθμίσετε αυτή τη λειτουργία κατά την εκτέλεση του Οδηγού εγκατάστασης. Αν δεν πραγματοποιήσατε ρύθμιση εκείνη τη στιγμή, ολοκληρώστε αυτά τα βήματα για την ενεργοποίηση:

- 1) Συνδέστε τον υπολογιστή του Κέντρου εντολών στο Internet με τη χρήση της υπηρεσίας υψηλής ταχύτητας όπως DSL ή καλωδιακή σύνδεση broadband.
- 2) Μεταβείτε στη Ρύθμιση > Ηλεκτρονικά. Κάντε κλικ στον σύνδεσμο  Create a Online account (Δημιουργία ηλεκτρονικού λογαριασμού)". Στη συνέχεια, ακολουθήστε τα βήματα που περιγράφονται στον Οδηγό εγκατάστασης για να δημιουργήσετε νέο ηλεκτρονικό λογαριασμό.

- 3) Ρυθμίστε τις επιλογές ηλεκτρονικής προβολής στον διάλογο Ρύθμιση > Ηλεκτρονικά του Κέντρου εντολών.

Επιπλέον, μπορείτε να δηλώσετε αρκετές τοποθεσίες – τη δεύτερη κατοικία σας, το γραφείο και το σπίτι της γιαγιάς σας – με τον λογαριασμό σας. Αυτό σας επιτρέπει να ελέγχετε εύκολα όλες τις εγκαταστάσεις της Logitech.

Αφού κάνετε τις ρυθμίσεις στον υπολογιστή σας και στον ηλεκτρονικό λογαριασμό σας, είστε έτοιμοι να απολαύσετε την υπηρεσία ηλεκτρονικής προβολής. Η ηλεκτρονική προβολή σας επιτρέπει να παρακολουθείτε την ιδιοκτησία σας από οποιοδήποτε μέρος, ανά πάσα στιγμή.

## Χρήση ηλεκτρονικής προβολής

Όταν ενεργοποιήσετε την υπηρεσία Ηλεκτρονικής προβολής, ο υπολογιστής του Κέντρου εντολών της Logitech μετατρέπεται σε διακομιστή βίντεο, έτοιμος να δημοσιεύσει βίντεο μέσω του ασφαλούς δικτύου Logitech στο Internet όπου κι αν βρίσκεστε. Η Logitech δημιουργεί έξυπνα την πιο αποτελεσματική διαδρομή μέσω των τοπικών σας δρομολογητών στις απομακρυσμένες συσκευές σας. Μπορείτε να συνδεθείτε με τις μεταδόσεις βίντεο αν επισκεφθείτε τη διεύθυνση [www.wilife.com](http://www.wilife.com) και συνδεθείτε στον λογαριασμό ηλεκτρονικών υπηρεσιών – με τη χρήση του ονόματος χρήστη και του κωδικού πρόσβασης (ή κωδικού PIN για κινητά τηλέφωνα). Όταν συνδεθείτε στον λογαριασμό σας, επιλέξτε την τοποθεσία και τις κάμερες που θέλετε να δείτε. Στη συνέχεια, ο δρομολογητής Logitech δρομολογεί μια ζωντανή μετάδοση βίντεο στη συσκευή σας.

### ΑΠΑΙΤΗΣΕΙΣ ΔΙΚΤΥΟΥ

Απαιτήσεις	Περιγραφή
Ταχύτητα δικτύου	Ταχύτητες καναλιών ανόδου και καθόδου 150kpbs ή μεγαλύτερες, ανά εγκατάσταση.  Για καλύτερα αποτελέσματα, απαιτείται πλήρης broadband σύνδεση 144K ή μεγαλύτερη. Χαμηλότερες ταχύτητες θα λειτουργήσουν μόνο αν είναι broadband.
Τύπος σύνδεσης	Πάντα με broadband σύνδεση

## Απομακρυσμένη προβολή με τη χρήση κινητών τηλεφώνων & συσκευών χειρός

Η Logitech παρέχει απομακρυσμένη προβολή με τη χρήση κινητών τηλεφώνων Windows Mobile, συσκευών χειρός και προγραμμάτων περιήγησης στον ιστό. Η συνηθισμένη απαίτηση για συμβατό πρόγραμμα περιήγησης στον ιστό είναι η υποστήριξη του προγράμματος Windows Media Player 9. Η συνηθισμένη απαίτηση για κινητό τηλέφωνο είναι επίσης η υποστήριξη του προγράμματος Windows Media Player 9. Συνήθως, μπορείτε να βρείτε αυτά τα τηλέφωνα με την ονομασία Windows Mobile ή Windows Smartphones.

Η Logitech είναι συμβατή με μια μεγάλη γκάμα κινητών τηλεφώνων Microsoft Windows Mobile και ασύρματων συσκευών χειρός. Βέβαια, αυτές οι συσκευές απαιτούν πρόσβαση στο Internet είτε μέσω παροχέα υπηρεσιών κινητής τηλεφωνίας είτε μέσω ασύρματου διανομέα Internet στη συσκευή σας.

*Σημείωση: Οι χρήστες κινητών τηλεφώνων πρέπει να γίνουν συνδρομητές σε πρόγραμμα απεριόριστων δεδομένων για να διασφαλίσουν οικονομική πρόσβαση στη υπηρεσία.*

Παραδείγματα συμβατών κινητών τηλεφώνων	
Anextek SP230	Microsoft/Flextronics "Peabody"
Asus P535, P525, P505	Motorola Q; i930; CN620; MPx, MPx100 & MPx220
Audiovox PPC 6601; PPC 5050, PPC 4100; SMT 5600	Neonode N1
Cingular 8525; 8125; 3125;	O2 XDA; XPhone
	Orange SPV C600; C550

<p>Dopod StrTrk S300  E-ten M600; P300B  Gigabyte GSmart  Gotive H41  GSMK Cryptophone  Hitachi Pocket PC phone  HP iPAQ hw6500 series; h6300 series  HTC Mteor; TyTN; Universal; Wizard; Blue Angel; Typhoon; Amadeus; Magician  iMate SmartFlip; SP5; SP5m; K-JAM; JASJAR</p>	<p>Palm Treo 700w  Pantech PH-S8000T  Qool Labs ADA  Samsung BlackJack; SCH-i730; SCH-i600; SGH-i300  Sharp W-Zero3  Siemens SX66  Sierra Wireless Voq Phone  Sprint PCS Vision; Power Vision;  T-Mobile Dash; MDA; SDA  Verizon XV6700</p>
---	---

**Παραδείγματα ασύρματων συσκευών χειρός:**

<p>Above-Net Top100P  Acer n20 series  Asus MyPal A730W  Dell Axim X51v; X51; X50v; X50; X30  HP iPAQ hx2400 series; hx2700 series; hx3700 series; hx4700 series  i-mate PDA2  Intrinsyc Carbonado;</p>	<p>Juniper Systems Archer Field PC  Lenovo ET960  Mitac Mio A201  MP2 Solutions MRT300  Olympus "Tough Digital Assistants"  Toshiba e805; e400/e405; e750/e755; e800/e805</p>
---	---

## Επιλογές ηλεκτρονικής καρτέλας

Όταν δημιουργήσετε τον ηλεκτρονικό σας λογαριασμό, είστε έτοιμοι να εγκαταστήσετε ανεξάρτητες τοποθεσίες, όπως το Σπίτι, το Γραφείο ή το Εξοχικό. Χρησιμοποιείτε τον διάλογο Setup (Ρύθμιση) > Online (Ηλεκτρονικά) για τη διαμόρφωση των επιλογών της τοποθεσίας:

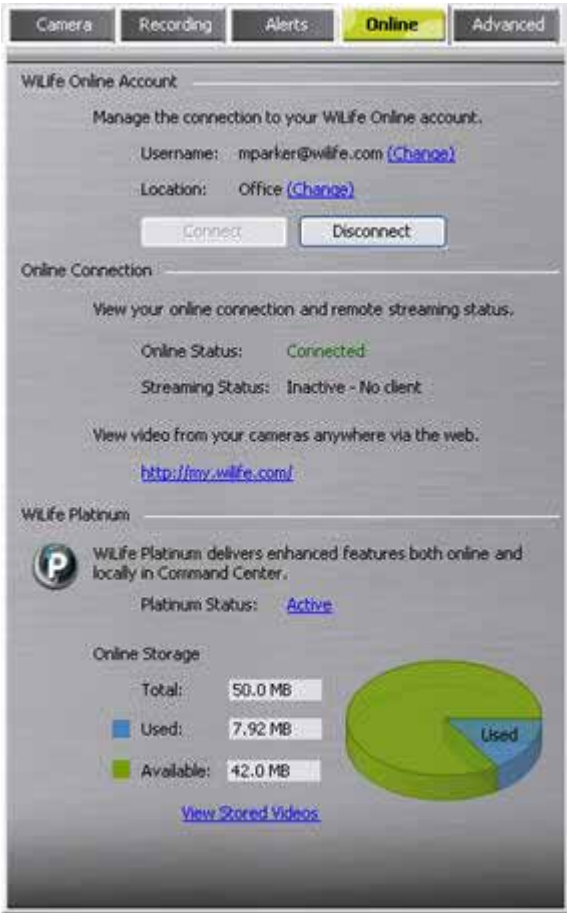
Διάλογος	Στοιχείο	Χρήση
	<b>Όνομα χρήστη</b>	Εμφανίζει το όνομα χρήστη για τον λογαριασμό ηλεκτρονικών υπηρεσιών. Κάντε κλικ στον σύνδεσμο Change (Αλλαγή) για να επεξεργαστείτε τις ρυθμίσεις του λογαριασμού σας.
	<b>Τοποθεσία</b>	Εμφανίζει το όνομα για αυτή την τοποθεσία. Μπορείτε να αντιστοιχίσετε πολλές τοποθεσίες στον λογαριασμό απομακρυσμένης προβολής. Κάντε κλικ στο σύνδεσμο Change (Αλλαγή) για να επεξεργαστείτε τις ρυθμίσεις του λογαριασμού σας.
	<b>Σύνδεση</b>	Είναι ενεργή μόνο αν αυτή η τοποθεσία έχει αποσυνδεθεί από τον ηλεκτρονικό λογαριασμό. Κάντε κλικ για επανασύνδεση. Με αυτόν τον τρόπο θα έχετε απομακρυσμένη πρόσβαση στις εικόνες της κάμεράς σας από το Internet και την υπηρεσία Windows® Mobile Phone.
	<b>Αποσύνδεση</b>	Ενεργοποιημένη μόνο αν είναι συνδεδεμένη αυτή η τοποθεσία. Κάντε κλικ για αποσύνδεση.
	<b>Κατάσταση σύνδεσης</b>	Εμφανίζει την κατάσταση της ηλεκτρονικής σας σύνδεσης και της απομακρυσμένης ικανότητας μετάδοσης. Αυτή η ενότητα διαθέτει έναν σύνδεσμο για τον λογαριασμό ηλεκτρονικών υπηρεσιών σας όπου μπορείτε να προβάλετε ζωντανό βίντεο από τις κάμερές σας και να χρησιμοποιήσετε τις δυνατότητες της Έκδοσης Platinum.
	<b>Έκδοση Platinum</b>	Η ενότητα "Έκδοση Platinum" εμφανίζει την κατάσταση της Έκδοσης Platinum και την χρησιμοποιημένη/διαθέσιμη αναλογία αποθήκευσης ηλεκτρονικού βίντεο. Κάντε κλικ στον σύνδεσμο View Stored Videos (Προβολή αποθηκευμένων βίντεο) για πρόσβαση στα βίντεο που έχετε μεταφορτώσει στο λογαριασμό ηλεκτρονικών υπηρεσιών.

### ΣΗΜΕΙΩΣΕΙΣ ΟΘΟΝΗΣ

Στην ενότητα "Ηλεκτρονική σύνδεση", σημειώστε ότι η ηλεκτρονική κατάσταση θα εμφανίσει την ένδειξη "Connected" (Συνδεδεμένη) όταν ολοκληρωθεί η σύνδεση με τους ηλεκτρονικούς διακομιστές. Αν διακοπεί η σύνδεση, η γραμμή Κατάστασης απομακρυσμένης σύνδεσης θα εμφανίσει ένα μήνυμα όπως "Disconnected—Account Unknown" (Αποσύνδεση—Άγνωστος λογαριασμός). Σε αυτή την περίπτωση, ελέγξτε εκ νέου τα στοιχεία του λογαριασμού σας και ανατρέξτε στην ενότητα αντιμετώπισης προβλημάτων του Συστήματος ηλεκτρονικής βοήθειας [F1].

Ακολουθούν ορισμένες συχνές ερωτήσεις που μπορεί να είναι χρήσιμες:

Θα πρέπει να πληρώσω για να χρησιμοποιήσω την ηλεκτρονική προβολή;

Υπάρχει χρονικό όριο στην προβολή βίντεο;

Όχι. Η τυπική απομακρυσμένη προβολή λειτουργίας είναι μια υπηρεσία που παρέχεται δωρεάν.

Εξαρτάται από τη δυνατότητα της σύνδεσης Internet και τις ρυθμίσεις τείχους προστασίας.

Η Logitech προσδιορίζει αυτόματα τον τρόπο μετάδοσης βίντεο με τον πιο άμεσο τρόπο. Αν το Κέντρο εντολών δεν μπορεί να εντοπίσει άμεση διαδρομή, κατευθύνουμε τη μετάδοση βίντεο μέσω του δικτύου της Logitech. Η διαδικασία αυτή ονομάζεται "Relayed Mode" (Κατάσταση μεταγωγής) και διαθέτει χρονικό όριο τριών λεπτών.

Αν το Κέντρο εντολών εντοπίσει άμεση διαδρομή, συνδέεστε μέσω της "Direct Mode" (Άμεση κατάσταση). Δεν υπάρχει χρονικό όριο στην Άμεση κατάσταση. Μπορείτε να προβάλετε μεταδόσεις βίντεο για οποιαδήποτε χρονική διάρκεια.

Η προβολή μέσω κινητού τηλεφώνου περιορίζεται στα 3 λεπτά.

Υπάρχουν απαντήσεις σε περισσότερες ερωτήσεις, διαθέσιμες στη Γνωσιακή βάση, στις Συχνές ερωτήσεις και Συμβουλές & Κόλπα στη διεύθυνση [www.wilife.com/support](http://www.wilife.com/support).

## Δημιουργία του ηλεκτρονικού σας λογαριασμού

*Σημείωση: Παραλείψτε αυτό το βήμα αν ρυθμίζετε τη λειτουργία ηλεκτρονικής προβολής κατά την εκτέλεση του Οδηγού εγκατάστασης!*

Σημείωση: Για να δημιουργήσετε λογαριασμό ηλεκτρονικών υπηρεσιών θα πρέπει να έχετε πρόσβαση στο Internet.

- 1) Κάντε κλικ στο κουμπί SETUP (ΕΓΚΑΤΑΣΤΑΣΗ).
- 2) Κάντε κλικ στην οθόνη της καρτέλας Online (Ηλεκτρονικά).
- 3) Στην ενότητα "Ηλεκτρονικός λογαριασμός", κάντε κλικ στον σύνδεσμο (Create a Online account) (Δημιουργία ηλεκτρονικού λογαριασμού).

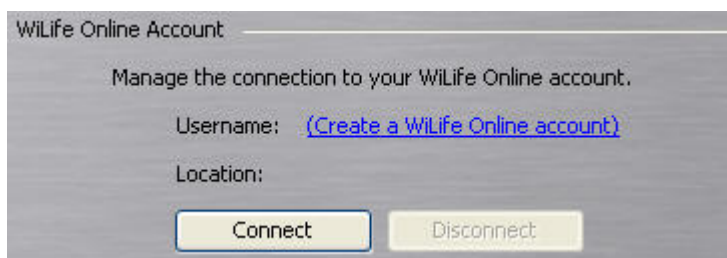

- 4) Όταν εμφανίζεται η οθόνη Οδηγού εγκατάστασης, επιβεβαιώστε ότι η επιλογή "Create new remote viewing account" (Δημιουργία νέας απομακρυσμένης προβολής λογαριασμού) έχει ενεργοποιηθεί. Κάντε κλικ στην επιλογή Next> (Επόμενο>).



- 5) Συμπληρώστε τα πεδία με στοιχεία βασικού λογαριασμού και τοποθεσίας – όνομα/επώνυμο και όνομα τοποθεσίας. Για να συνεχίσετε, κάντε κλικ στο κουμπί Επόμενο> (Επόμενο>).



Η επόμενη οθόνη στον Οδηγό ζητάει τα στοιχεία που θα σας βοηθήσουν να συνδεθείτε με ασφάλεια και να διαχειριστείτε τον λογαριασμό ηλεκτρονικών υπηρεσιών. Ο παρακάτω πίνακας επεξηγεί κάθε πεδίο:

Όνομα πεδίου	Περιγραφή
Ηλεκτρονικό ταχυδρομείο	Η διεύθυνση ηλεκτρονικού ταχυδρομείου λειτουργεί και ως το όνομα του λογαριασμού σας.
Κωδικός πρόσβασης	Σας συνιστούμε να δημιουργήσετε έναν κωδικό πρόσβασης χρησιμοποιώντας τουλάχιστον 7 χαρακτήρες, από τους οποίους ο ένας να είναι αριθμός. Επιτρέπονται σημεία στίξης.
Επιβεβαίωση κωδικού πρόσβασης	Επανεισαγάγετε τον κωδικό πρόσβασης που εισαγάγατε στο πεδίο του κωδικού πρόσβασης.
Ερώτηση ασφαλείας	Δημιουργήστε ερώτηση ασφαλείας την οποία μπορείτε να χρησιμοποιήσετε για να ξεκλειδώσετε τον λογαριασμό σας σε περίπτωση που ξεχάσετε τον κωδικό πρόσβασης. Για παράδειγμα: "το όνομα του πρώτου μου σκύλου".
Απάντηση ασφαλείας	Πληκτρολογήστε την απάντηση στην ερώτηση ασφαλείας. Για

	παράδειγμα: "Rocky".
Επιθυμώ να ειδοποιούμαι για ενημερώσεις λογισμικού και προϊόντων του Κέντρου εντολών της Logitech	Επιλέξτε αυτό το πλαίσιο ελέγχου για να λαμβάνετε μηνύματα ηλεκτρονικού ταχυδρομείου σχετικά με ενημερώσεις λογισμικού ή κάμερας. Αποεπιλέξτε το πλαίσιο ελέγχου αν δεν θέλετε να λαμβάνετε ειδοποιήσεις.
Έχω διαβάσει και συμφωνώ με τους Όρους χρήσης και την Πολιτική απορρήτου	Επιλέξτε αυτό το πλαίσιο ελέγχου αφού διαβάσετε τη σελίδα των Όρων χρήσης και τη σελίδα Απορρήτου. Το συγκεκριμένο πλαίσιο ελέγχου πρέπει να είναι επιλεγμένο για την ολοκλήρωση της δήλωσής σας.

- 6) Όταν συμπληρώσετε τη φόρμα, κάντε κλικ στην επιλογή Next> (Επόμενο>).

- 7) Έχετε ολοκληρώσει τη δημιουργία του ηλεκτρονικού σας λογαριασμού. Κάντε κλικ στην επιλογή Finish (Τέλος).

Λάβετε υπόψη ότι η ενότητα "Ηλεκτρονικός λογαριασμός" της οθόνης της καρτέλας Online (Ηλεκτρονικά) πρέπει να συμπληρωθεί με το όνομα χρήστη και τον κωδικό πρόσβασης του λογαριασμού σας;



## Σύνθετες Επιλογές καρτέλας

Ένας σύνθετος διάλογος περιλαμβάνει εργαλεία που χρησιμεύουν στη συντήρηση των καμερών και της εφαρμογής. Αυτά τα εργαλεία αποτελούνται από την αλλαγή κωδικών πρόσβασης μέχρι τον έλεγχο για ενημερώσεις λογισμικού και υλικολογισμικού.

Διάλογος	Στοιχείο	Χρήση
	<b>Εντοπισμός των καμερών μου</b>	Αυτή η λειτουργία επιτρέπει στην εφαρμογή να εντοπίζει κάμερες που προστέθηκαν πρόσφατα, ακόμα κι αν έχετε ορίσει κωδικό πρόσβασης για το τρέχον σύστημά σας.
	<b>Επανεκτοπισμός</b>	Η λειτουργία Rediscover (Επανεκτοπισμός) ξεκινάει αναζήτηση για κάμερες που ίσως έχετε χάσει λόγω προβλημάτων του υπολογιστή ή άλλων. Αυτή η λειτουργία μπορεί επίσης να χρησιμοποιηθεί ως εναλλακτικός τρόπος "καθαρισμού" ή διαγραφής καμερών που δεν διαθέτετε ή δεν περιμένετε να εντοπίσετε.
	<b>Διαχείριση ασφαλείας</b>	Κρατάει τα αδιάκριτα μάτια και τα χέρια των υπαλλήλων σας ή και τα παιδιά σας μακριά από το Κέντρο εντολών κλειδώνοντας μεμονωμένες λειτουργίες ή ολόκληρο το σύστημα όταν λείπετε. Κλειδώστε την πρόσβαση σε αποθηκευμένα αρχεία βίντεο, σε ρυθμίσεις κάμερας & εγγραφής, σε ενεργοποίηση/απενεργοποίηση ειδοποιήσεων, σε ψηφιακή περιστροφή-κλίση-ζουμ και άλλα. Ο προσωπικός κωδικός πρόσβασης στο σύστημα είναι ο κωδικός που κλειδώνει/ξεκλειδώνει βασικές λειτουργίες.
	<b>Έλεγχος για ενημερώσεις</b>	Πραγματοποιήστε αναζήτηση στην ηλεκτρονική υπηρεσία ενημερώσεων για νέες εκδόσεις λογισμικού ή υλικολογισμικού κάμερας.
	<b>Ενημέρωση κάμερας</b>	Ενημερώστε την κάμερά σας με την πιο πρόσφατη έκδοση υλικολογισμικού.

<b>Επαναδημιουργία λίστας βίντεο</b>	Η Επαναδημιουργία λίστας βίντεο συγκρίνει τη βάση δεδομένων βίντεο του Κέντρου εντολών με τα διαθέσιμα αρχεία βίντεο ώστε να διασφαλιστεί ότι κάθε αρχείο καταγράφεται στη βάση δεδομένων. Ίσως θέλετε να εκτελέσετε αυτή τη λειτουργία αν υποπτεύεστε ότι η βάση δεδομένων βίντεο είναι κατεστραμμένη.
<b>Εντοπισμός ορφανών κλιπ</b>	Αυτή η επιλογή εξετάζει την επιλεγμένη διαδρομή βίντεο (π.χ. η προεπιλεγμένη διαδρομή είναι C:\Logitech\Video) για οποιαδήποτε αρχεία βίντεο δεν συνδέονται τη δεδομένη στιγμή με μια κάμερα.
<b>Πληροφορίες</b>	Σε αυτό το σημείο μπορείτε να ελέγξετε τον τρέχοντα αριθμό έκδοσης του Κέντρου εντολών και να ελέγξετε τα στοιχεία του συστήματος και τα διαγνωστικά στοιχεία. Αυτό είναι χρήσιμο όταν επικοινωνείτε με την τεχνική υποστήριξη.
<b>Στοιχεία συστήματος</b>	Εμφανίζει στοιχεία σχετικά με τη διαμόρφωση του συστήματός σας, όπως ρυθμίσεις υλικού, στοιχεία υπολογιστή και λογισμικό. Επίσης, περιλαμβάνει δηλωμένα και μη δηλωμένα προγράμματα οδήγησης. Εντοπίστε γρήγορα τα στοιχεία που χρειάζονται οι τεχνικοί για την επίλυση ενός προβλήματος συστήματος.
<b>Διαγνωστικά στοιχεία</b>	Εμφανίζει ολοκληρωμένα στοιχεία διαμόρφωσης και κατάστασης για το Κέντρο εντολών. Επίσης, δημιουργήστε αναφορά διαγνωστικών στοιχείων για αποστολή στην τεχνική υποστήριξη.

Διαβάστε τις αναλυτικές οδηγίες σχετικά με όλες τις σύνθετες επιλογές στο σύστημα ηλεκτρονικής βοήθειας του Κέντρου εντολών [F1].



# Προγραμματισμός συμβάντων Ειδοποιήσεων & Εγγραφής

## Προεπισκόπηση προγραμματισμού ειδοποιήσεων

**P** Η λειτουργία Προγραμματισμένων ειδοποιήσεων σας παρέχει τη δυνατότητα να δημιουργείτε εύκολα προγραμματισμένα συμβάντα που προκαλούν την εγγραφή ή ενεργοποιούν ειδοποιήσεις μέσω ηλεκτρονικού ταχυδρομείου ή κινητού τηλεφώνου κατά τη διάρκεια επιλεγμένων χρονικών περιόδων. Οι προγραμματισμένες ειδοποιήσεις καθιστούν το Κέντρο εντολών ένα εργαλείο ειδοποιήσεων – ενεργοποίηση ή απενεργοποίηση των ειδοποιήσεων μέσω ηλεκτρονικού ταχυδρομείου ή κινητού τηλεφώνου σε συγκεκριμένες χρονικές περιόδους, μέρα και νύχτα. Τα συμβάντα θα ενεργοποιούνται αυτόματα τις προγραμματισμένες ώρες.

Οι ειδοποιήσεις δημιουργούνται με τη χρήση του ημερολογίου προγράμματος εγγραφής και ειδοποιήσεων, ενός περιβάλλοντος όπου μπορείτε να κάνετε ένα απλό κλικ, να σύρετε και να αποδεσμεύσετε, το οποίο σας επιτρέπει να βλέπετε το πρόγραμμα του Κέντρου εντολών ή να δημιουργείτε νέα συμβάντα προγράμματος. Το ημερολόγιο εμφανίζει μόνο μια εβδομάδα - κάθε συμβάν που προγραμματίζετε θα πραγματοποιείται κάθε εβδομάδα.

Αν οι Προγραμματισμένες ειδοποιήσεις είναι ενεργοποιημένες, το Κέντρο εντολών θα σας ειδοποιεί με βάση την κίνηση που εντοπίστηκε από τις κάμερές σας με τη χρήση μιας από τις παρακάτω τρεις επιλογές: ένα μήνυμα απλού κειμένου μόνο, ένα κείμενο που περιλαμβάνει ένα καρέ βίντεο ή ένα βίντεο κλιπ. Μπορείτε επίσης να δημιουργήσετε ειδοποιήσεις "καμία κίνηση" οι οποίες θα σας ενημερώνουν όταν δεν πραγματοποιείται ένα αναμενόμενο συμβάν.

Οι λειτουργίες των Προγραμματισμένων ειδοποιήσεων περιλαμβάνουν επίσης τα παρακάτω:

- Ορίστε χρόνο καθυστέρησης με δυνατότητα διαμόρφωσης από τον χρήστη όταν ενεργοποιείτε συμβάντα μη αυτόματα ή όταν ενεργοποιείτε το επόμενο συμβάν νωρίτερα. Για παράδειγμα, ορίστε τον "χρόνο καθυστέρησης πριν την ενεργοποίηση" στα πέντε λεπτά. Με αυτόν τον τρόπο μπορείτε να βγείτε από το κτίριο πριν την ενεργοποίηση των ειδοποιήσεων.
- Αν ένα καταγεγραμμένο βίντεο κλιπ προκάλεσε τη δημιουργία ειδοποίησης μέσω ηλεκτρονικού ταχυδρομείου ή κινητού τηλεφώνου, το Κέντρο εντολών θα τοποθετήσει έναν δείκτη στο τμήμα του βίντεο. Αυτός ο δείκτης αποθηκεύεται στα μεταδεδομένα του αρχείου .wmv και μπορεί να χρησιμοποιηθεί ως κριτήριο αναζήτησης στη σελίδα Ηλεκτρονικής αναζήτησης και αναπαραγωγής του ηλεκτρονικού λογαριασμού.
- Θα εμφανιστεί ένας σύνδεσμος στις ειδοποιήσεις ηλεκτρονικού ταχυδρομείου που ανοίγουν τον ηλεκτρονικό λογαριασμό και σας επιτρέπουν να προβάλετε το βίντεο που ενεργοποίησε την ειδοποίηση.

## Προεπισκόπηση οθόνης προγράμματος εγγραφής και ειδοποιήσεων

Η Οθόνη προγράμματος εγγραφής και ειδοποιήσεων σας επιτρέπει να δημιουργείτε, να επεξεργάζεστε ή να διαγράφετε συμβάντα εγγραφής και ειδοποίησης με τη χρήση ημερολογίου όπου μπορείτε να κάνετε ένα απλό κλικ, να σύρετε και να αποδεσμεύσετε. Το ημερολόγιο εμφανίζει μόνο μια εβδομάδα - κάθε συμβάν που προγραμματίζετε θα πραγματοποιείται κάθε εβδομάδα.

Υπάρχουν τέσσερις τύποι συμβάντων εγγραφής και ειδοποιήσεων που μπορείτε να προγραμματίσετε.

Συμβάντα	Περιγραφή
Ενεργοποίηση ειδοποιήσεων	Δημιουργήστε ένα συμβάν που ενεργοποιεί ειδοποιήσεις κατά τη διάρκεια μιας συγκεκριμένης χρονικής περιόδου για συγκεκριμένες κάμερες και σε συγκεκριμένες ημέρες.

	Οι ειδοποιήσεις μέσω ηλεκτρονικού ταχυδρομείου και κινητού τηλεφώνου θα αποσταλούν κατά τη διάρκεια αυτών των χρονικών περιόδων.
Καμία κίνηση	Δημιουργήστε ένα συμβάν ειδοποίησης στο οποίο θα αποστέλλεται μια ειδοποίηση σε περίπτωση που δεν πραγματοποιηθεί αναμενόμενη κίνηση κατά τη διάρκεια της χρονικής περιόδου. Ιδανικό για συμβάντα που πρέπει να συμβούν, όπως όταν μπουν τα παιδιά στο σπίτι μετά το σχολείο ή όταν φτάσει στην ώρα του ένας υπάλληλος για να ανοίξει το γραφείο.  Αν επιλεγεί αυτός ο τύπος συμβάντος, ο χρήστης μπορεί να προσδιορίσει περαιτέρω αν θέλει να ειδοποιηθεί από το συμβάν κίνησης κατά τη διάρκεια αυτού του διαστήματος ή του τελευταίου.
Συνεχής εγγραφή	Έχει ως αποτέλεσμα την ενεργοποίηση της εγγραφής από το Κέντρο εντολών κατά τη χρονική περίοδο.
Απενεργοποίηση Εγγραφής & Ειδοποιήσεων	Αυτή η επιλογή έχει ως αποτέλεσμα τη μη εγγραφή συμβάντος (ακόμα και αν εντοπιστεί κίνηση) κατά τη χρονική περίοδο. Επίσης, δεν θα αποσταλούν ειδοποιήσεις.

### ΠΩΣ ΔΗΜΙΟΥΡΓΩ ΕΝΑ ΣΥΜΒΑΝ;

Μπορείτε να δημιουργήσετε ένα συμβάν κάνοντας κλικ και σύροντας το ποντίκι από την έναρξη έως τη λήξη του χρόνου. Με αυτόν τον τρόπο δημιουργείται ένα συμβάν και ανοίγει ένας διάλογος επεξεργασίας όπου μπορείτε να εμφανίσετε και να επεξεργαστείτε τις ιδιότητες του στοιχείου. Μπορείτε να εμφανίσετε τον ίδιο διάλογο κάνοντας διπλό κλικ σε υπάρχον στοιχείο. Και αν κάνετε δεξί κλικ σε ένα στοιχείο, ένα μενού περιεχομένου σας επιτρέπει να επεξεργαστείτε ή να διαγράψετε το στοιχείο.

Μπορείτε επίσης να κάνετε κλικ και να σύρετε ένα συμβάν ώστε να το μετακινήσετε σε διαφορετική ώρα ή ημερομηνία. Επιλέξτε "Επάνω" ή "κάτω" από το στοιχείο για να αλλάξετε τον χρόνο έναρξης ή λήξης τραβώντας το επάνω ή κάτω μέρος του στοιχείου πάνω ή κάτω.

**Σημείωση:** Το Κέντρο εντολών δεν σας επιτρέπει να δημιουργείτε δύο προγραμματισμένα συμβάντα που συμπίπτουν χρονικά. Επίσης, η λειτουργία δημιουργίας προγραμματισμένων συμβάντων ειδοποίησης είναι διαθέσιμη μόνο στην Έκδοση Platinum. Ωστόσο, μπορείτε να δημιουργήσετε προγραμματισμένα συμβάντα εγγραφής με ή χωρίς συνδρομή στην Έκδοση Platinum.

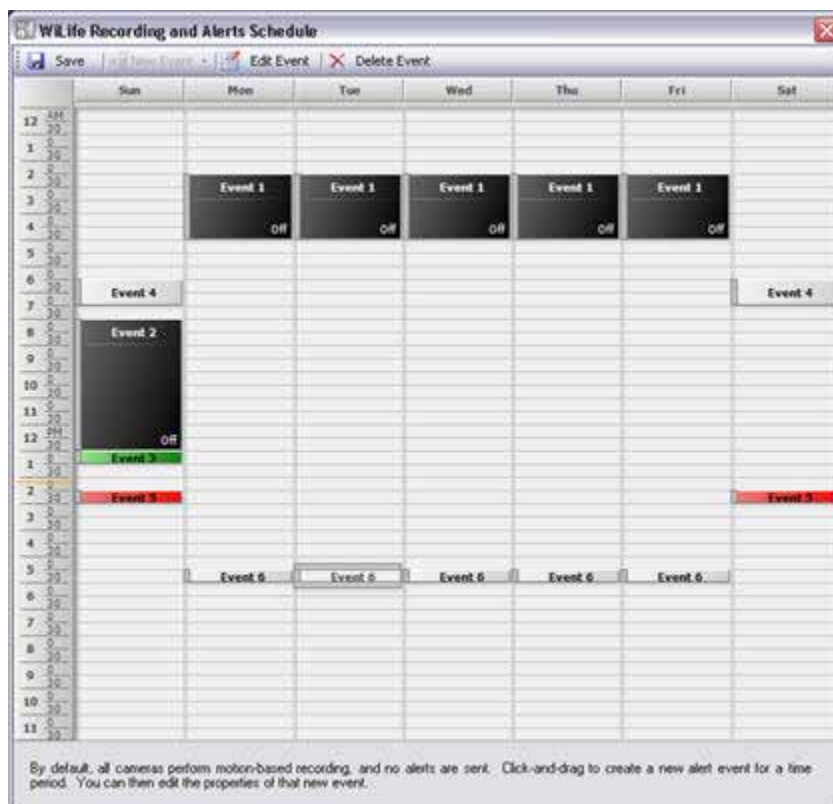

### ΕΠΙΛΟΓΕΣ ΜΕΝΟΥ

Χρησιμοποιήστε τις επιλογές μενού για γρήγορη διαχείριση των προγραμματισμένων σας συμβάντων.

Επιλογές	Περιγραφή
Αποθήκευση	Αποθηκεύστε όλες τις τροποποιήσεις στη λειτουργία Προγραμματισμού. Το κουμπί αποθήκευσης θα ενεργοποιηθεί αφού πραγματοποιήσετε αλλαγή σε ένα προγραμματισμένο

	συμβάν.
Νέο συμβάν	Δημιουργία νέου συμβάντος. Αν κάνετε κλικ σε αυτό, ανοίγει η Οθόνη ιδιοτήτων προγραμματισμού συμβάντος, επιτρέποντάς σας να ορίσετε τις ιδιότητες ενός συμβάντος όπως τον χρόνο έναρξης/λήξης, τις ημέρες της εβδομάδας, τον τύπο συμβάντος, ποιες κάμερες θα επηρεαστούν και τον τύπο ενέργειας που θέλετε να εκτελέσει κάθε κάμερα κατά τη συγκεκριμένη χρονική περίοδο.  Το κουμπί New Event (Νέο συμβάν) θα ενεργοποιηθεί αν κάνετε κλικ σε ένα χρονικό τμήμα που δεν είναι προγραμματισμένο/αντιστοιχισμένο με ένα συμβάν.
Επεξεργασία συμβάντος	Επεξεργασία επιλεγμένου συμβάντος. Αν κάνετε κλικ σε αυτό θα ανοίξει η Οθόνη ιδιοτήτων προγραμματισμού συμβάντος, επιτρέποντάς σας τροποποιήσετε τις ιδιότητες συμβάντος. Το κουμπί επεξεργασίας συμβάντος θα ενεργοποιηθεί αν κάνετε κλικ σε συμβάν που δημιουργήθηκε προηγουμένως.
Διαγραφή συμβάντος	Διαγραφή επιλεγμένου συμβάντος. Το κουμπί Delete Event (Διαγραφή συμβάντος) θα ενεργοποιηθεί αν κάνετε κλικ σε συμβάν που έχει ήδη δημιουργηθεί.

### ΕΠΙΛΟΓΕΣ ΜΕ ΔΕΞΙ ΚΛΙΚ

Η οθόνη προγραμματισμού εγγραφής και ειδοποιήσεων παρέχει επιλογές με δεξί κλικ που καθιστούν τον προγραμματισμό συμβάντων εύκολο για εσάς, ζητώντας μόνο να ορίσετε τις λεπτομέρειες για τη χρονική περίοδο. Δημιουργήστε οποιοσδήποτε από τους τέσσερις τύπους συμβάντος – Ενεργοποίηση ειδοποιήσεων, Καμία ενέργεια, Συνεχής εγγραφή ή Απενεργοποίηση εγγραφής.

### ΕΠΕΞΗΓΗΣΗ ΧΡΩΜΑΤΩΝ ΣΥΜΒΑΝΤΩΝ

Η οθόνη προγραμματισμού εγγραφής και ειδοποιήσεων χρησιμοποιεί τέσσερα χρώματα για την απεικόνιση των τύπων προγραμματισμένων συμβάντων.

Χρώματα	Τύπος συμβάντος
Μαύρο	Απενεργοποιημένη εγγραφή
Κόκκινο	Ενεργοποιημένη ειδοποίηση κίνησης
Πράσινο	Συνεχής εγγραφή
Γκρι	Ειδοποίηση χωρίς κίνηση

### Άνοιγμα της οθόνης προγραμματισμού εγγραφής και ειδοποίησης

Η γρηγορότερη πρόσβαση στην οθόνη προγραμματισμού εγγραφής και ειδοποιήσεων πραγματοποιείται από τις οθόνες ζωντανής προβολής και αναπαραγωγής με τη χρήση του Μπροστινού Πίνακα ελέγχου προγραμματισμού ειδοποιήσεων, όπως εμφανίζεται στη γραφική απεικόνιση.

Απλώς, κάντε κλικ στο αναπτυσσόμενο μενού και ορίστε την επιλογή View Schedule (Προβολή προγράμματος).

Μπορείτε επίσης να έχετε πρόσβαση στην οθόνη προγραμματισμού εγγραφής και ειδοποιήσεων μέσω του κουμπιού Setup > Alerts > Schedule Email & Cell Phone Alerts (Εγκατάσταση > Ειδοποιήσεις > Προγραμματισμός ειδοποιήσεων μέσω ηλεκτρονικού ταχυδρομείου & κινητού τηλεφώνου).

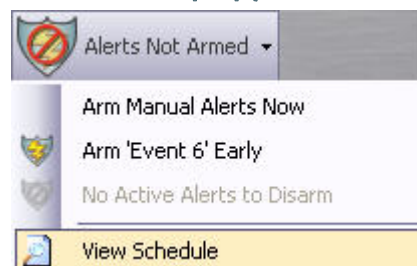

### Προεπισκόπηση οθόνης ιδιοτήτων προγραμματισμού συμβάντος

 Η οθόνη διαλόγου ιδιοτήτων προγραμματισμού συμβάντος εμφανίζεται όταν δημιουργείτε ή επεξεργάζεστε για πρώτη φορά συγκεκριμένο προγραμματισμένο συμβάν. Μπορείτε επίσης να μεταβείτε σε αυτό το

σημείο κάνοντας δεξί κλικ σε ένα συμβάν ή κάνοντας διπλό κλικ σε ένα συμβάν ή επιλέγοντας ένα συμβάν και στη συνέχεια, κάνοντας κλικ στο κουμπί Edit (Επεξεργασία) στο επάνω μέρος του προγράμματος.

Η Οθόνη ιδιοτήτων προγραμματισμού συμβάντος ανοίγει, επιτρέποντάς σας να αλλάξετε τις ιδιότητες ενός συμβάντος όπως τον χρόνο έναρξης/λήξης, τις ημέρες της εβδομάδας, τον τύπο συμβάντος, ποιες κάμερες θα επηρεαστούν και τον τύπο ενέργειας που θέλετε να εκτελέσει κάθε κάμερα κατά τη συγκεκριμένη χρονική περίοδο.

Μπορείτε επίσης να:

- Διαγράψετε το Συμβάν.
- Αλλάξετε το όνομα του Συμβάντος.
- Επεξεργαστείτε τους χρόνους έναρξης και λήξης.
- Αλλάξετε τις ημέρες για το Συμβάν.
- Αλλάξετε τις κάμερες που συμμετέχουν στο συμβάν.
- Αν κάνετε κλικ στην επιλογή "All Cameras" (Όλες οι κάμερες) τότε το στοιχείο θυμάται ότι επηρεάζει όλες τις κάμερες ακόμα κι αν προσθέσετε ή διαγράψετε τις κάμερες αργότερα. Αν απενεργοποιήσετε την επιλογή "Όλες οι κάμερες" (Όλες οι κάμερες), τότε μπορείτε να επιλέξετε ή να αποεπιλέξετε μεμονωμένα τις κάμερες που θα επηρεαστούν.

Αν ο τύπος προγραμματισμού στοιχείου έχει οριστεί σε No Motion (Καμία κίνηση), εμφανίζεται πρόσθετο στοιχείο στον διάλογο που επιτρέπει στον χρήστη να ζητάει την αποστολή ειδοποίησης στην πρώτη κίνηση στο συγκεκριμένο χρονικό διάστημα.

Η παρακάτω γραφική απεικόνιση περιγράφει τα πεδία και τις λειτουργίες της οθόνης ιδιοτήτων προγραμματισμού συμβάντος:

**Start/End Date Fields**  
Edit the Start or End times by typing in the new time or using the increase and decrease arrows next to each time.

**Event Name**  
Enter the name you want to call this scheduled event.

**Days of the Week Options**  
Specify the days of the week you want the event applied to. Click in the check boxes to select or deselect a day.

**Event Type**  
Upgraded to WiLife Platinum, you can create alert events that arm motion alerts or report no-motion detected alerts. Activating either option is as easy as clicking in the desired radial button. You can also activate the system to send an alert for the first motion detected during the event.

**Recording/E-mail Alert Options**  
You do not need WiLife Platinum to set your cameras to continuously record or turn recording and alerts off. To activate an option, simply click in the radial button representing it.

**Event Options Panel**  
The Event Options section lists the alert settings for every camera on your system - message type, length of motion filter, and frequency of alert notifications. You can also edit these settings from this section.

**Edit Button**  
Click the Edit button for a camera and edit camera alert settings such as the type of alert message you want sent; the length of motion required before sending an alert; and the frequency of alert notifications you want sent from the camera.

Camera	Send	Filter	Frequency	Edit
C1 -	Snap Shot	1 sec.	3 min.	[Edit]
C2 -	Snap Shot	1 sec.	3 min.	[Edit]
C3 - Front Yard	Snap Shot	1 sec.	3 min.	[Edit]

**Delete Event**  
Delete the entire scheduled event.

**Email and Cell Phone Setup**  
Edit e-mail account information such as e-mail address, username & password, and outgoing mail server. Add additional e-mail and cell phone recipients.

**OK**  
Click OK to save new settings and close the event properties screen.

**Cancel**  
Click Cancel to close the Scheduled Event Properties screen without saving new settings.

## Ειδοποιήσεις μη εμφάνισης

Η λειτουργία ειδοποιήσεων μη εμφάνισης σας επιτρέπει να παρακολουθείτε έξυπνα μια περιοχή στην οποία περιμένετε κίνηση. Και αν δεν εντοπιστεί κίνηση, το Κέντρο εντολών σας ειδοποιεί. Η λειτουργία αυτή είναι ιδανική για καταστάσεις που πρέπει να συμβούν, όπως όταν μπουν τα παιδιά στο σπίτι μετά το σχολείο ή όταν φτάσει στη δουλειά ένας υπάλληλος για να ανοίξει το γραφείο.

Αν επιλεγεί αυτός ο τύπος συμβάντος, μπορείτε να προσδιορίσετε περαιτέρω αν θέλετε να ειδοποιηθείτε από το πρώτο συμβάν κίνησης κατά αυτό το διάστημα ή από το τελευταίο.

Για να δημιουργήσετε συμβάν εντοπισμού μη εμφάνισης:

- 1) Κάντε κλικ στην επιλογή Alerts Scheduler Front Control Panel > View Schedule (Μπροστινός πίνακας ελέγχου προγραμματισμού ειδοποιήσεων > Προβολή προγράμματος). Εμφανίζεται η οθόνη προγραμματισμού εγγραφής και ειδοποιήσεων.
- 2) Στο ημερολόγιο προγραμματισμού, δημιουργήστε ένα στοιχείο κάνοντας κλικ και σύροντας από το επιθυμητό σημείο χρόνου έναρξης σε ένα σημείο χρόνου λήξης, όπου μπορείτε να αποδεσμεύσετε το κουμπί του ποντικιού. Εμφανίζεται η οθόνη ιδιοτήτων προγραμματισμού συμβάντος.
- 3) Επιλέξτε "Report No Motion" (Αναφορά καμίας κίνησης).



- 4) Επιλέξτε "Send alert on first motion during interval" (Αποστολή ειδοποίησης στην πρώτη κίνηση κατά το διάστημα) αν θέλετε να ειδοποιηθείτε μόλις εντοπιστεί κίνηση. Για παράδειγμα, θα ενεργοποιούσατε αυτή την επιλογή αν χρησιμοποιούσατε ένα συμβάν "No Motion" (Καμία κίνηση) για να βεβαιωθείτε ότι τα παιδιά έχουν επιστρέψει στο σπίτι από το σχολείο. Αν δεν έχει εντοπιστεί κίνηση αλλά το πλαίσιο δεν είναι ενεργοποιημένο, δεν θα λάβετε καμία ειδοποίηση.
- 5) Προσδιορίστε τις κάμερες που θέλετε να συμμετάσχουν σε αυτό το συμβάν και ορίστε τις ιδιότητες ειδοποίησης κάμερας για κάθε συμμετέχουσα κάμερα κάνοντας διπλό κλικ στη γραμμή της κάμερας ή στο κουμπί Edit (Επεξεργασία). (Η οθόνη ιδιοτήτων ειδοποίησης κάμερας σας επιτρέπει να προσδιορίσετε τον τύπο μηνύματος που θέλετε να λάβετε, το διάστημα ανάμεσα στις ειδοποιήσεις κίνησης και τον αριθμό των ειδοποιήσεων.)
- 6) Πατήστε OK για να αποθηκεύσετε το νέο συμβάν ειδοποίησης "No Motion" (Καμία κίνηση). Η Οθόνη προγραμματισμού εγγραφής και ειδοποιήσεων θα εμφανίσει το νέο συμβάν. Θα έχει γκρι χρώμα.

## Ρύθμιση ιδιοτήτων μη αυτόματων ειδοποιήσεων

*Εγκατάσταση > Ειδοποιήσεις > Εγκατάσταση ιδιοτήτων μη αυτόματων ειδοποιήσεων*

Η οθόνη ιδιοτήτων μη αυτόματων ειδοποιήσεων σας επιτρέπει να εμφανίζετε, να ρυθμίζετε και να επεξεργάζεστε τις ιδιότητες ειδοποιήσεων για κάθε κάμερα στον τύπο μηνύματος δικτύου, τη διάρκεια του φίλτρου κίνησης και τη συχνότητα των ενημερώσεων ειδοποίησης. Αυτές οι ιδιότητες παρέχουν στο Κέντρο εντολών τον τρόπο αποστολής ενημερώσεων ειδοποίησης όταν τις ενεργοποιείτε μη αυτόματα στον Μπροστινό Πίνακα ελέγχου προγραμματισμού ειδοποιήσεων. Επίσης, μπορείτε να επεξεργαστείτε τις ιδιότητες της κάμερας κάνοντας κλικ στο κουμπί Edit (Επεξεργασία).

Χρησιμοποιήστε την παρακάτω εικόνα ως οδηγό για τη συμπλήρωση των πεδίων της οθόνης:

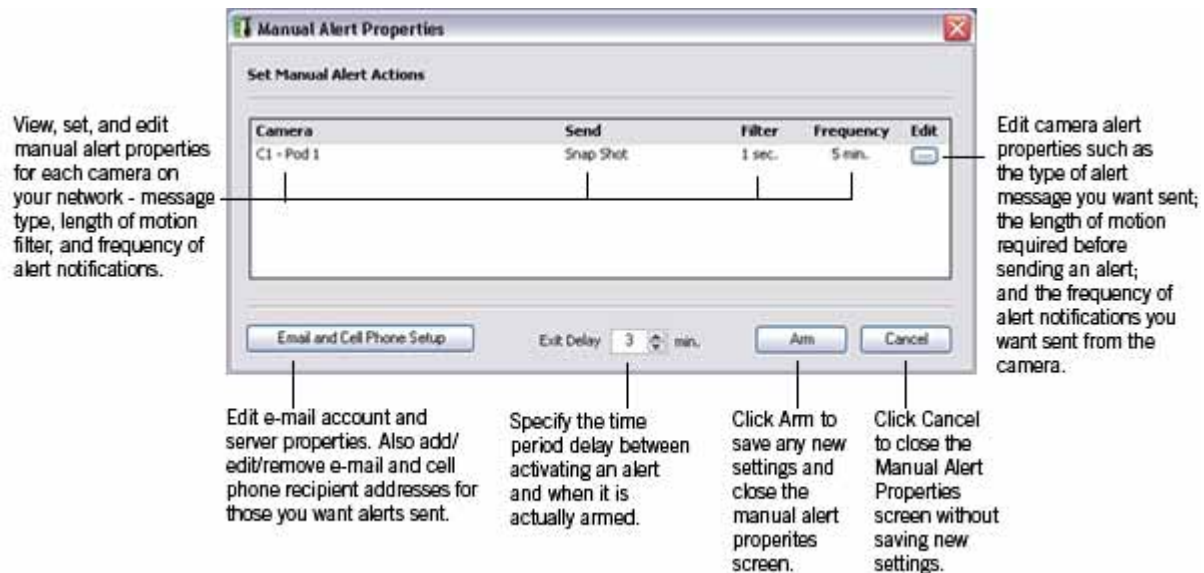

## Ιδιότητες ενεργοποίησης συμβάντος νωρίτερα

Η λειτουργία "arming an event early" (ενεργοποίηση συμβάντος νωρίτερα) είναι προσβάσιμη από τις οθόνες ζωντανής προβολής και αναπαραγωγής μέσω του Μπροστινού Πίνακα ελέγχου προγραμματισμού ειδοποιήσεων.

Με τη χρήση του Μπροστινού Πίνακα ελέγχου προγραμματισμού ειδοποιήσεων μπορείτε επίσης να ενεργοποιείτε άμεσα μη αυτόματες ειδοποιήσεις, να απενεργοποιείτε μια ενεργή ειδοποίηση ή να έχετε πρόσβαση στον Προγραμματισμό εγγραφής και ειδοποιήσεων.

Αν δεν έχει ενεργοποιηθεί μια ειδοποίηση, ο Μπροστινός Πίνακας ελέγχου θα εμφανίσει το μήνυμα "Alerts Not Armed" (Μη ενεργοποιημένες ειδοποιήσεις) όπως εμφανίζεται στη γραφική απεικόνιση σε αυτή τη σελίδα.

Απλώς, ενεργοποιήστε την επιλογή "Arm Manual Alerts Now" (Άμεση μη αυτόματη ενεργοποίηση ειδοποιήσεων), (η οποία ενεργοποιεί τις ειδοποιήσεις έως ότου τις απενεργοποιήσετε μη αυτόματα) ή "Arm <name of scheduled event> Early" (Ενεργοποίηση <όνομα συμβάντος> Νωρίτερα). Τώρα, οι ειδοποιήσεις είναι ενεργοποιημένες.

Οι λειτουργίες του μπροστινού πίνακα προγραμματισμού ειδοποιήσεων περιγράφονται παρακάτω:



### ΜΗ ΕΝΕΡΓΟΠΟΙΗΜΕΝΕΣ ΕΙΔΟΠΟΙΗΣΕΙΣ

Όταν εγκαθιστάτε το Κέντρο εντολών για πρώτη φορά, ο Μπροστινός Πίνακας ελέγχου θα εμφανίσει το μήνυμα "Alerts Not Armed" (Μη ενεργοποιημένες ειδοποιήσεις) έως ότου 1) ρυθμίσετε τον διακομιστή ηλεκτρονικού ταχυδρομείου 2) προγραμματίσετε ένα συμβάν ειδοποίησης στη λειτουργία Προγραμματισμού και 3) ορίσετε την επιλογή "Arm Manual Alerts Now" (Ενεργοποίηση μη αυτόματων ειδοποιήσεων τώρα) ή "Arm <name of event> Early" (Ενεργοποίηση <όνομα συμβάντος> Νωρίτερα).

**Σημείωση:** Δεν χρειάζεται να δημιουργήσετε συμβάν ειδοποίησης για να ορίσετε την επιλογή "Arm Manual Alerts Now" (Άμεση ενεργοποίηση μη αυτόματων ειδοποιήσεων). Επίσης, η μη αυτόματη ενεργοποίηση ειδοποιήσεων είναι διαθέσιμη με ή χωρίς αναβάθμιση σε Έκδοση Platinum.

### ΕΝΕΡΓΟΠΟΙΗΣΗ <ΌΝΟΜΑ ΣΥΜΒΑΝΤΟΣ> ΝΩΡΙΤΕΡΑ

Ο Μπροστινός Πίνακας ελέγχου της λειτουργίας προγραμματισμού ειδοποιήσεων θα εμφανίζει πάντα το επόμενο προγραμματισμένο συμβάν στον χρόνο λειτουργίας προγραμματισμού. Στη γραφική απεικόνιση αυτού του θέματος, το επόμενο προγραμματισμένο συμβάν ονομάζεται "Συμβάν 6". Απλώς κάντε κλικ στο στοιχείο Arm Early (Ενεργοποίηση νωρίτερα) προκειμένου να ενεργοποιήσετε το συμβάν νωρίτερα απ' ό,τι είχε προγραμματιστεί. Όταν ενεργοποιηθεί νωρίτερα ένα προγραμματισμένο συμβάν, ο Μπροστινός Πίνακας ελέγχου

θα εμφανίσει το μήνυμα "Alerts Armed Via Schedule" (Ενεργοποίηση ειδοποιήσεων μέσω προγραμματισμού). Όπως και με τη μη αυτόματη ενεργοποίηση, μπορείτε να ορίσετε έναν χρόνο καθυστέρησης πριν ενεργοποιηθούν πραγματικά τα συμβάντα.

Η λειτουργία Ειδοποίησης είναι ιδανική για τη γρήγορη ενεργοποίηση ειδοποιήσεων ηλεκτρονικού ταχυδρομείου σε περίπτωση που φύγετε από την εργασία σας νωρίτερα απ' ό,τι συνήθως και θέλετε να ενεργοποιήσετε τις ειδοποιήσεις νωρίτερα.

### ΑΠΕΝΕΡΓΟΠΟΙΗΣΗ <ΟΝΟΜΑ ΣΥΜΒΑΝΤΟΣ> ΝΩΡΙΤΕΡΑ

Αν θέλετε να απενεργοποιήσετε όλες τις ειδοποιήσεις μη αυτόματα, απλώς ορίστε την επιλογή "Disarm <name of event>" (Απενεργοποίηση <όνομα συμβάντος>).

Αν ορίσετε αυτή την επιλογή, σημαίνει ότι αν πραγματοποιείτε συμβάντα κίνησης (και προγραμματισμένα συμβάντα ειδοποίησης), δεν θα αποσταλούν ειδοποιήσεις. Με άλλα λόγια, αυτός είναι ο κύριος διακόπτης "Stop" (Διακοπή) για ειδοποίηση που ίσως είναι ενεργοποιημένη.

**Σημείωση:** Η επιλογή αυτή δεν απενεργοποιεί μελλοντικές ειδοποιήσεις. Τερματίζει μόνο ειδοποιήσεις (είτε μη αυτόματες είτε προγραμματισμένες) που είναι ενεργές τη δεδομένη στιγμή.

### ΆΛΛΕΣ ΣΗΜΕΙΩΣΕΙΣ ΠΟΥ ΣΧΕΤΙΖΟΝΤΑΙ ΜΕ ΤΗ ΛΕΙΤΟΥΡΓΙΑ

**Κέντρο εντολών** Σημείωση εικονιδίου γραμμής εργασιών: Το μενού περιεχομένου περιλαμβάνει τις ίδιες επιλογές που σας επιτρέπουν να ενεργοποιείτε και να απενεργοποιείτε ειδοποιήσεις γρήγορα, τόσο προγραμματισμένα όσο και μη αυτόματα.

**Σημείωση κωδικού πρόσβασης:** Αν ενεργοποιήσετε τη λειτουργία Κλειδώματος συστήματος κωδικού πρόσβασης, τότε μπορείτε να είστε βέβαιοι ότι τα συμβάντα δεν θα μπορούν να ενεργοποιούνται ή να απενεργοποιούνται χωρίς την εισαγωγή του κωδικού πρόσβασής σας.

## Ιδιότητες ειδοποίησης κάμερας

Η οθόνη ιδιοτήτων ειδοποίησης κάμερας σας βοηθάει να ορίσετε τις ρυθμίσεις της κάμερας για συμβάντα ειδοποίησης -- τύπος μηνύματος, απαιτούμενη διάρκεια κίνησης πριν από την αποστολή ειδοποίησης και τη συχνότητα των ενημερώσεων ειδοποίησης.

Η οθόνη ιδιοτήτων ειδοποίησης κάμερας είναι προσβάσιμη από την ενότητα Οθόνη ιδιοτήτων προγραμματισμού συμβάντος > Ιδιότητες συμβάντος. Απλώς, κάντε διπλό κλικ στη γραμμή της κάμερας ή στο κουμπί "Edit" (Επεξεργασία) για να ανοίξετε την οθόνη.

Χρησιμοποιήστε την παρακάτω εικόνα ως οδηγό για τη συμπλήρωση των πεδίων της οθόνης:

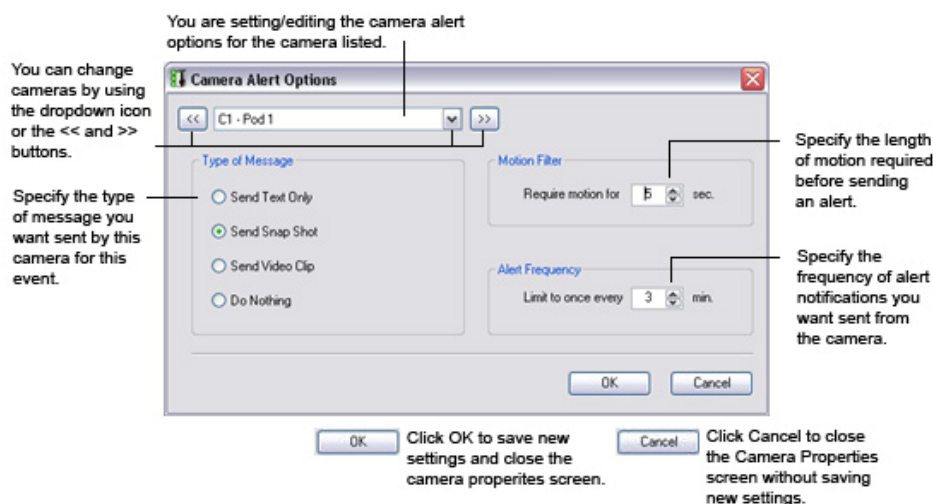

# Χρήση ηλεκτρονικής προβολής

Με τη χρήση του Κέντρου εντολών της Logitech και του ηλεκτρονικού σας λογαριασμού, μπορείτε να έχετε πρόσβαση στο ζωντανό βίντεο από τις κάμερές σας όπου κι αν βρίσκεστε με τη χρήση του προγράμματος περιήγησης στο Internet με Windows Media, με ασύρματο PDA ή με κινητό τηλέφωνο.

Όταν ενεργοποιήσετε την υπηρεσία Απομακρυσμένης προβολής, ο υπολογιστής του Κέντρου εντολών της Logitech μετατρέπεται σε διακομιστή βίντεο και είναι έτοιμος να δημοσιεύσει βίντεο μέσω του ασφαλούς δικτύου Logitech στο Internet, όπου κι αν βρίσκεστε. Η Logitech δημιουργεί έξυπνα την πιο αποτελεσματική διαδρομή μέσω των τοπικών σας δρομολογητών στις απομακρυσμένες συσκευές σας. Μπορείτε να συνδεθείτε με τη μετάδοση βίντεο στη διεύθυνση [online.wilife.com](http://online.wilife.com) και στον ηλεκτρονικό λογαριασμό σας - με τη χρήση του ονόματος χρήστη και του κωδικού πρόσβασης που έχετε ορίσει.

Όταν συνδεθείτε στον λογαριασμό σας, επιλέξτε την τοποθεσία και τις κάμερες που θέλετε να δείτε. Στη συνέχεια, ο δρομολογητής Logitech δρομολογεί μια ζωντανή μετάδοση βίντεο στη συσκευή σας.

Κατά τη διάρκεια αυτής της διαδικασίας, η Logitech καθορίζει αυτόματα τις ρυθμίσεις τείχους προστασίας του συστήματός σας και τη δυνατότητα της σύνδεσης Internet προκειμένου να μεταδώσει βίντεο με τον πιο άμεσο τρόπο. Αν το Κέντρο εντολών δεν μπορεί να εντοπίσει άμεση διαδρομή, κατευθύνουμε τη μετάδοση βίντεο σε εσάς μέσω του δικτύου της Logitech. Αυτή η κατάσταση ονομάζεται "Relay Mode" (Κατάσταση μεταγωγής). Σε αυτή την κατάσταση, υπάρχει χρονικό όριο τριών λεπτών. Αν το Κέντρο εντολών εντοπίσει άμεση διαδρομή, συνδέεστε μέσω της "Direct Mode" (Άμεση κατάσταση). Δεν υπάρχει χρονικό όριο στην Άμεση κατάσταση. Μπορείτε να προβάλετε μεταδόσεις βίντεο οποιασδήποτε χρονικής διάρκειας.

Η παρακάτω απεικόνιση εμφανίζει τη διαδικασία απομακρυσμένης προβολής.



## Πώς μπορώ να έχω πρόσβαση στον λογαριασμό μου;

Μπορείτε να έχετε πρόσβαση στον ηλεκτρονικό λογαριασμό χρησιμοποιώντας μια από τις παρακάτω μεθόδους:

### Χρήση του κουμπιού WiLife



Κάντε κλικ στο κουμπί WiLife που βρίσκεται στις οθόνες ζωντανής προβολής και αναπαραγωγής.

Στη συνέχεια, κάντε κλικ στις επιλογές μενού My Cameras (Οι κάμερές μου) και επιλέξτε My Cameras (Οι κάμερές μου).

### Σύνδεσμος καρτέλας ηλεκτρονικής ρύθμισης

Κάντε κλικ στην καρτέλα Setup > Online (Ρύθμιση > Ηλεκτρονικά).

Στην ενότητα "Ηλεκτρονική σύνδεση", κάντε κλικ στον σύνδεσμο <http://online.wilife.com>



### Χρήση του WiLife.Com

- 1) Ανοίξτε ένα πρόγραμμα περιήγησης στο Internet.
- 2) Μεταβείτε στη διεύθυνση <http://www.wilife.com>.
- 3) Κάντε κλικ στις επιλογές μενού My Cameras (Οι κάμερές μου) και επιλέξτε My Cameras (Οι κάμερές μου).

*ΣΗΜΕΙΩΣΗ: Μεταβείτε στη διεύθυνση <http://online.wilife.com> για απευθείας μετάβαση στον λογαριασμό σας.*

## Προβολή βίντεο Άμεσης κατάστασης έναντι Κατάστασης μεταγωγής

### ΆΜΕΣΗ ΚΑΤΑΣΤΑΣΗ

Αν βλέπετε βίντεο στην "Άμεση κατάσταση", βρίσκεστε στην καλύτερη δυνατή κατάσταση. Ωστόσο, η σύνδεση Internet ενδέχεται να μπλοκάρει τα βίντεο, για διάφορους λόγους. Αν δεν μπορείτε να δείτε το βίντεο μετά από μερικά λεπτά, ίσως πρέπει να μεταβείτε στην "Κατάσταση μεταγωγής", η οποία χρησιμοποιεί το δίκτυο Logitech και απαιτεί λιγότερες δυνατότητες προγράμματος περιήγησης. Για να μεταβείτε σε αυτή την κατάσταση, απλώς κάντε κλικ στο κουμπί SWITCH TO RELAYED MODE (ΕΝΑΛΛΑΓΗ ΣΤΗΝ ΚΑΤΑΣΤΑΣΗ ΜΕΤΑΓΩΓΗΣ). Μπορείτε να επιστρέψετε στην Άμεση κατάσταση ανά πάσα στιγμή.

Δεν υπάρχει χρονικός περιορισμός προβολής σε αυτή την κατάσταση.

### ΚΑΤΑΣΤΑΣΗ ΜΕΤΑΓΩΓΗΣ

Αν προβάλλετε βίντεο στην Κατάσταση μεταγωγής, αυτό συμβαίνει επειδή το τείχος προστασίας ή άλλες επιρροές από το Internet αποτρέπουν την άμεση πρόσβαση στο βίντεο σας. Η Κατάσταση μεταγωγής κατευθύνει τη μετάδοση βίντεο σε εσάς μέσω του δικτύου της Logitech. Γι' αυτόν τον λόγο, υπάρχει χρονικός περιορισμός 3

λεπτών για κάθε περίοδο προβολής. Βέβαια, μπορείτε να επανασυνδεθείτε και να λάβετε άλλα 3 λεπτά χρόνου προβολής, όσες φορές θέλετε.

Αν θέλετε να χρησιμοποιήσετε την Άμεση κατάσταση και δεν έχετε χρονικό περιορισμό, μπορείτε να ενεργοποιήσετε το UPnP στον δρομολογητή σας. Αν δεν μπορείτε να ενεργοποιήσετε το UPnP, μπορείτε να ρυθμίσετε μη αυτόματα τις θύρες στον δρομολογητή για χρήση από το Κέντρο εντολών. Οι διευθύνσεις θύρας που χρησιμοποιεί το Κέντρο εντολών είναι από 20570 έως 20575. (Επικοινωνήστε με τον κατασκευαστή του δρομολογητή ή ανατρέξτε στην τεκμηρίωση του τείχους προστασίας ή του δρομολογητή σας για ολοκληρωμένες οδηγίες σχετικά με τη μη αυτόματη διαμόρφωση των θυρών).

Αν χρησιμοποιείτε την Κατάσταση μεταγωγής, δεν μπορείτε να μεταβείτε στην Άμεση κατάσταση.

Οι φορητές συσκευές χρησιμοποιούν πάντα την Κατάσταση μεταγωγής.

### ΧΡΗΣΗ ΤΟΥ ΠΑΡΑΘΥΡΟΥ ΠΡΟΒΟΛΗΣ ΒΙΝΤΕΟ

*online.wilife.com > Όνομα κάμερας ή εικονίδιο*

Το Παράθυρο προβολής βίντεο ανοίγει αυτόματα όταν κάνετε κλικ στο όνομα ή στο εικονίδιο του ονόματος της κάμερας από τη σελίδα Οι κάμερές μου.

Όπως εμφανίζεται στο παρακάτω παράδειγμα, το Παράθυρο προβολής βίντεο περιλαμβάνει τον πίνακα προβολής, επιπλέον εικονίδιο κάμερας, επιλογές για Προβολή όλων ή Προβολή όλων των καμερών διαδοχικά, επιλογές για αλλαγή του μεγέθους του πίνακα προβολής και μια γραμμή κατάστασης μετάδοσης βίντεο.



Ακολουθούν ορισμένες επιπλέον σημειώσεις σχετικά με τα χαρακτηριστικά και τις επιλογές στην οθόνη:

Στοιχεία του Παραθύρου προβολής	
1	Όνομα τοποθεσίας κάμερας.
2	Λίστα καμερών που έχουν εγκατασταθεί σε αυτή την τοποθεσία. Κάντε κλικ σε μια κάμερα για προβολή του ζωντανού, ασφαλούς βίντεο.
3	<u>View All</u> (Προβολή όλων) : Σας επιτρέπει να εμφανίζετε βίντεο από όλες τις κάμερες σε μια προβολή. <u>Cycle</u> (Κύκλος): Ο πίνακας προβολής περιστρέφεται μέσω κάθε βίντεο της κάμερας.
4	Ο πίνακας προβολής βίντεο εμφανίζει το βίντεο.

---

5	<p>Η γραμμή κατάστασης εμφανίζει τις παρακάτω πληροφορίες:</p> <ul style="list-style-type: none"><li>• Κατάσταση του βίντεο– σύνδεση, προσωρινή αποθήκευση ή αναπαραγωγή.</li><li>• Ο χρόνος προβολής που απομένει στην τρέχουσα περίοδο λειτουργίας. Εμφανίζεται μόνο όταν χρησιμοποιείτε την Κατάσταση μεταγωγής.</li><li>• Ο επιλογές Normal (Κανονικό) και Large (Μεγάλο) σας επιτρέπουν να αλλάξετε το μέγεθος του βίντεο. Η προεπιλεγμένη ρύθμιση είναι Normal (Κανονικό).</li></ul>
---	--